CONSELLERIA DE GOBERNACIÓN

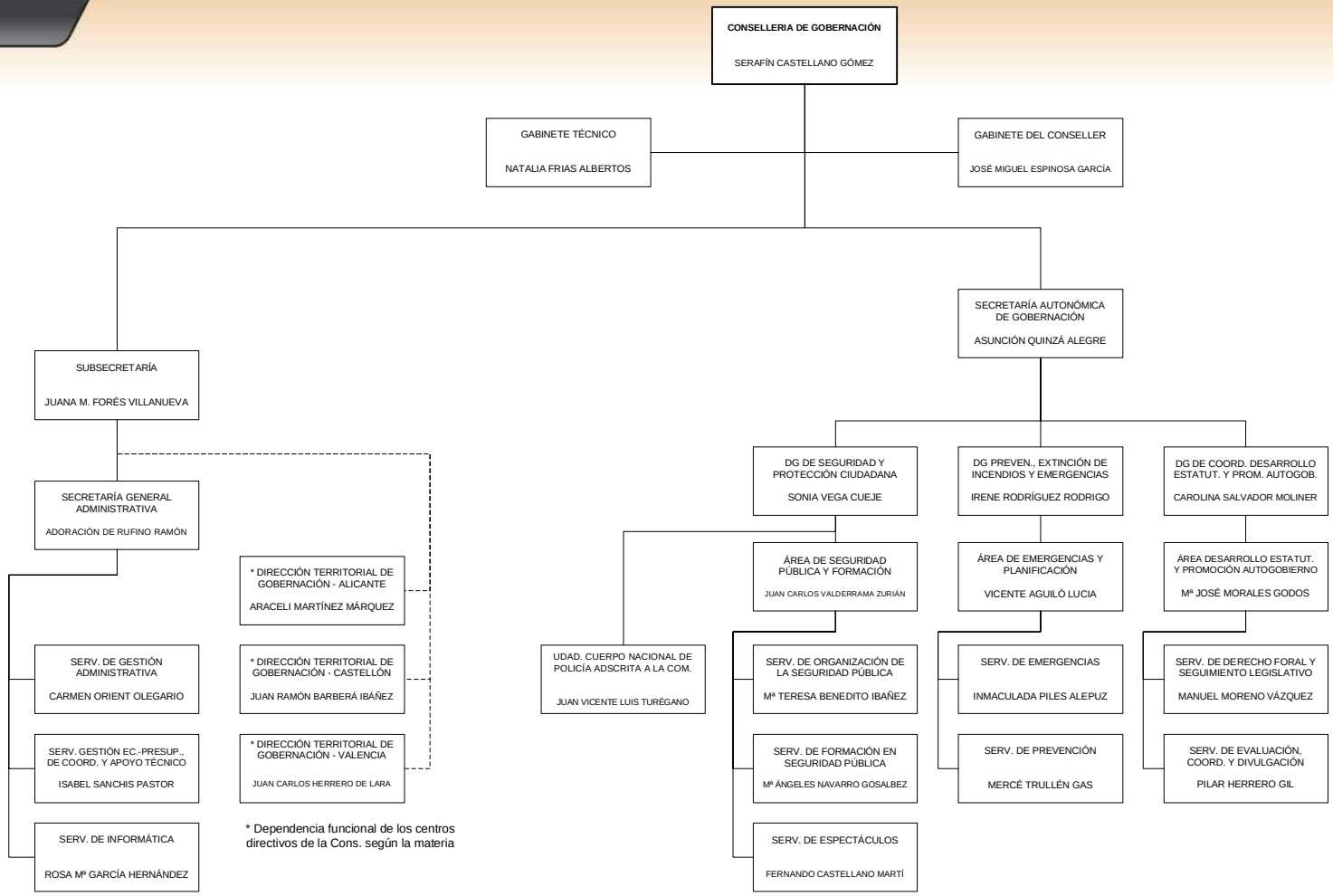

Decreto 100/2007, de 13 de julio del Consell (DOCV nº 5556, 16/07/07)
Orden de 31 de julio de 2007, de la Cons. de Gobernación (DOCV nº 5569, de 02/08/07)

CONSELLERIA DE JUSTICIA Y ADMINISTRACIONES PÚBLICAS
Dirección General de Modernización
18/04/11