CONSELLERIA DE TURISME, CULTURA I ESPORT

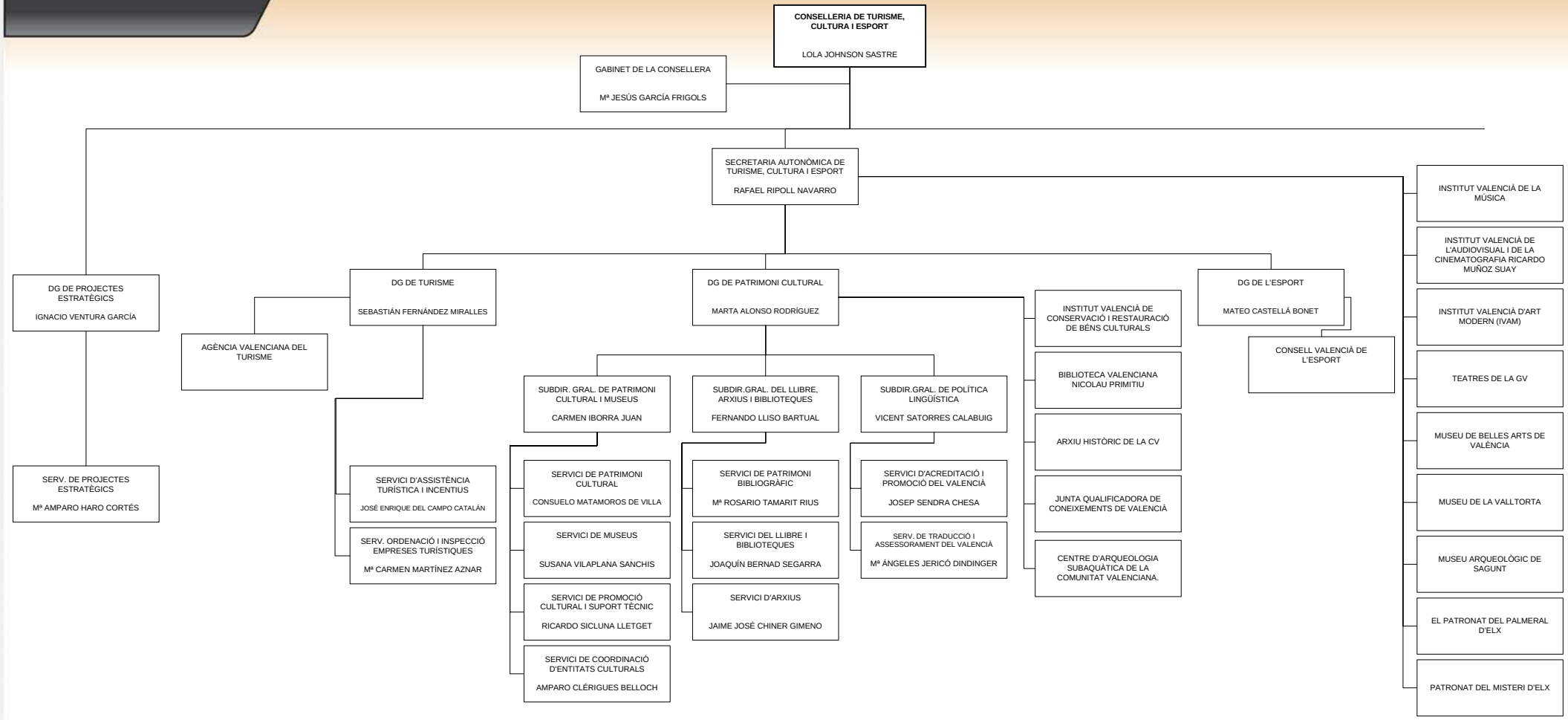

Decret 75/2011 de 24 de juny del Consell (DOCV 6552, de 27 de juny de 2011)
Decret 100/2011 de 26 d'agost del Consell (DOCV 6597, de 30 d'agost de 2011)
Decret 101/2011 de 26 d'agost del Consell (DOCV 6597, de 30 d'agost de 2011)
Decret 8/2012, de 19 de juliol, del president de la Generalitat (DOCV 6823, de 20 de juliol de 2012)
Decret 118/2012, de 20 de juliol, del Consell (DOCV 6824, de 23 de juliol de 2012)

CONSELLERIA D'HISENDA I ADMINISTRACIÓ PÚBLICA
23/07/2012

CONSELLERIA DE TURISME, CULTURA I ESPORT

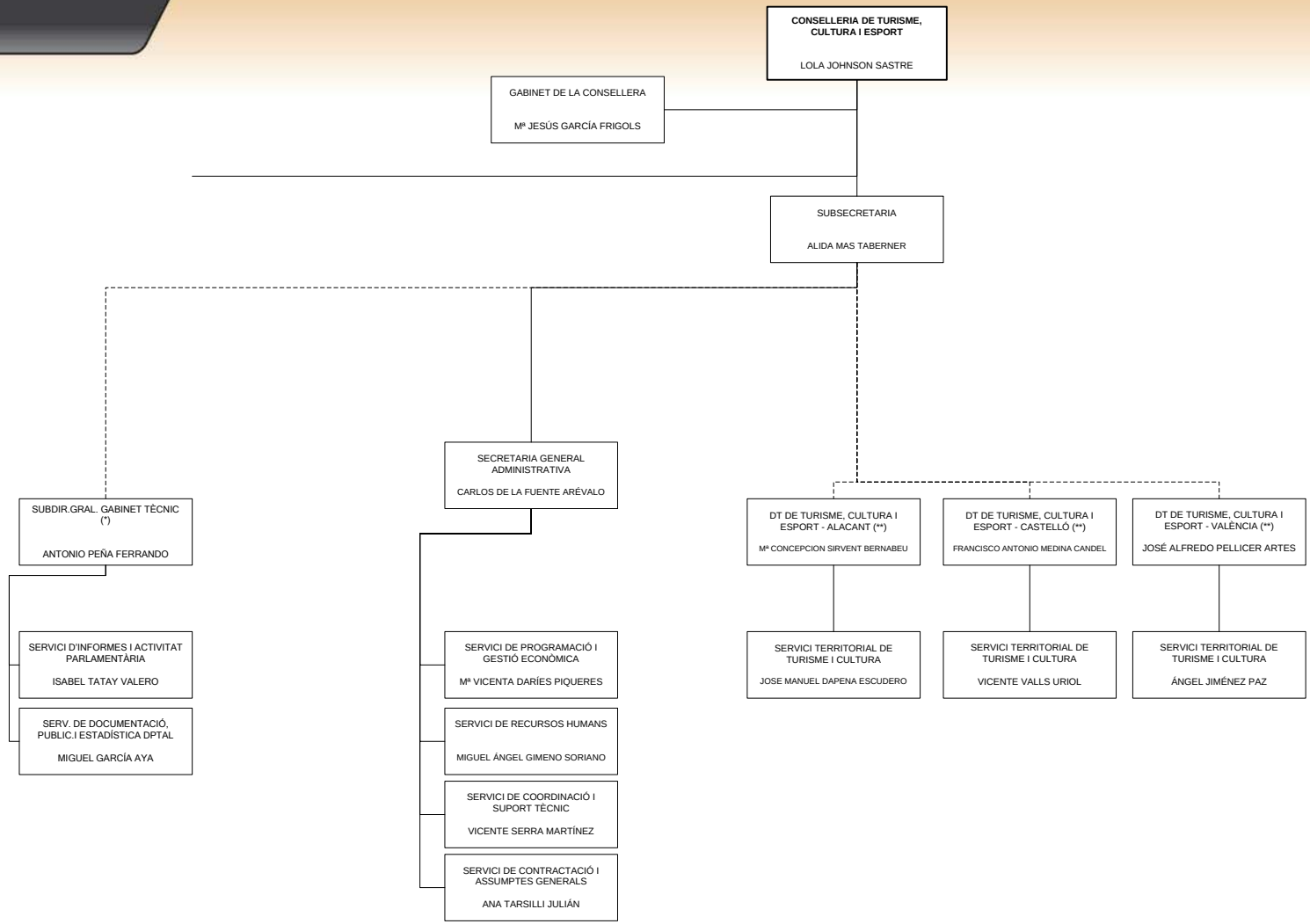

Decret 75/2011 de 24 de juny del Consell (DOCV 6552, de 27 de juny de 2011)
Decret 100/2011 de 26 d'agost del Consell (DOCV 6597, de 30 d'agost de 2011)
Decret 101/2011 de 26 d'agost del Consell (DOCV 6597, de 30 d'agost de 2011)
Decret 8/2012, de 19 de juliol, del president de la Generalitat (DOCV 6823, de 19 de juliol de 2012)
(*) Dependència funcional del conseller, orgànica de la subsecretaria
(**) Depenen funcionalment dels distints centres directius de la conselleria, segons l'índole de la matèria

CONSELLERIA D'HISENDA I ADMINISTRACIÓ PÚBLICA
20/07/2012