CONSELLERIA DE MEDIO AMBIENTE, AGUA, URBANISMO Y VIVIENDA

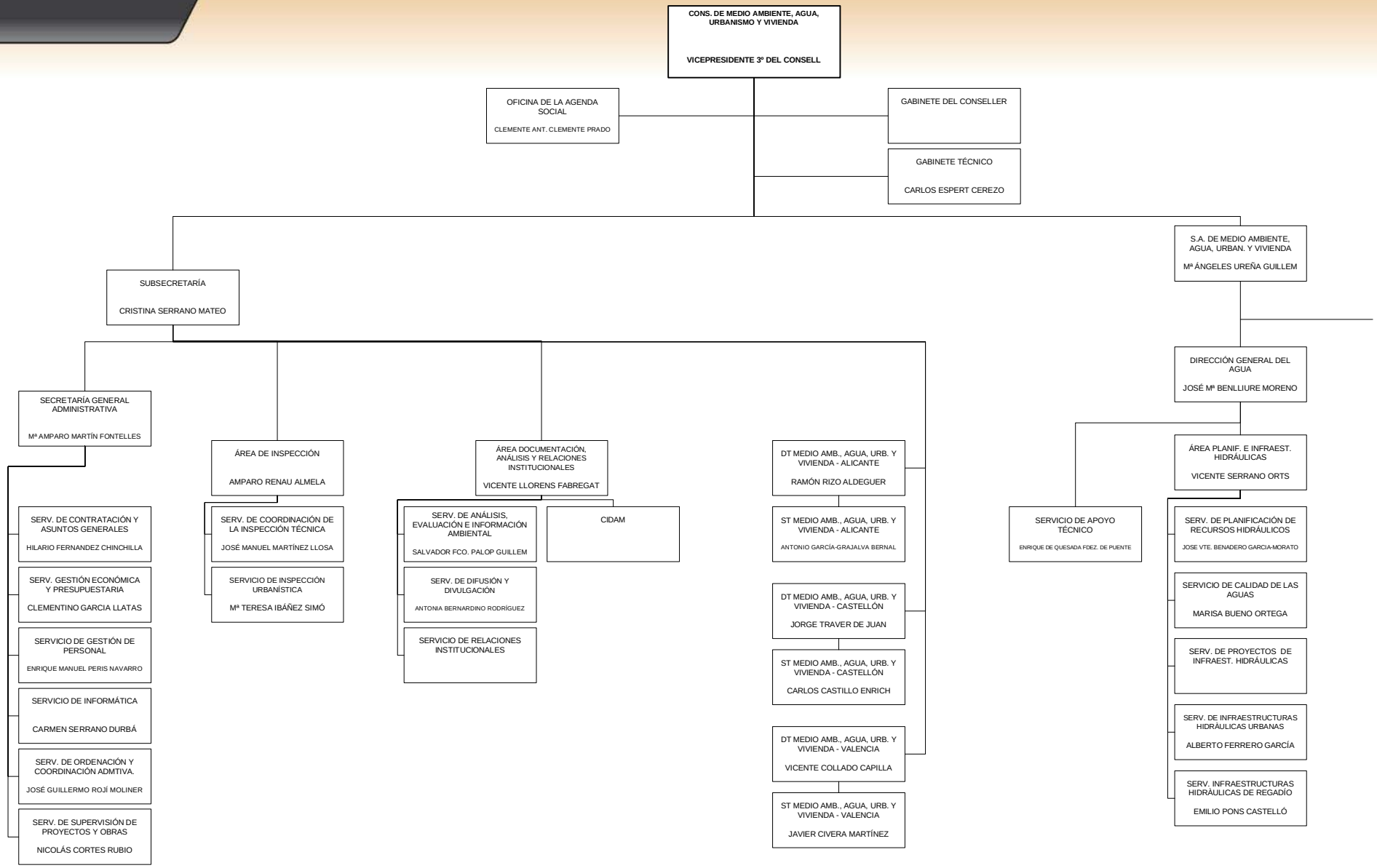

Decreto 139/2009, de 18 de septiembre, del Consell (DOCV nº 6107, de 22/09/09)
Orden 1/2010, de 19 de enero (DOCV nº 6194, 28/01/10)

CONSELLERIA DE JUSTICIA Y ADMINISTRACIONES PÚBLICAS
Dirección General de Modernización
14/06/11

CONSELLERIA DE MEDIO AMBIENTE, AGUA, URBANISMO Y VIVIENDA

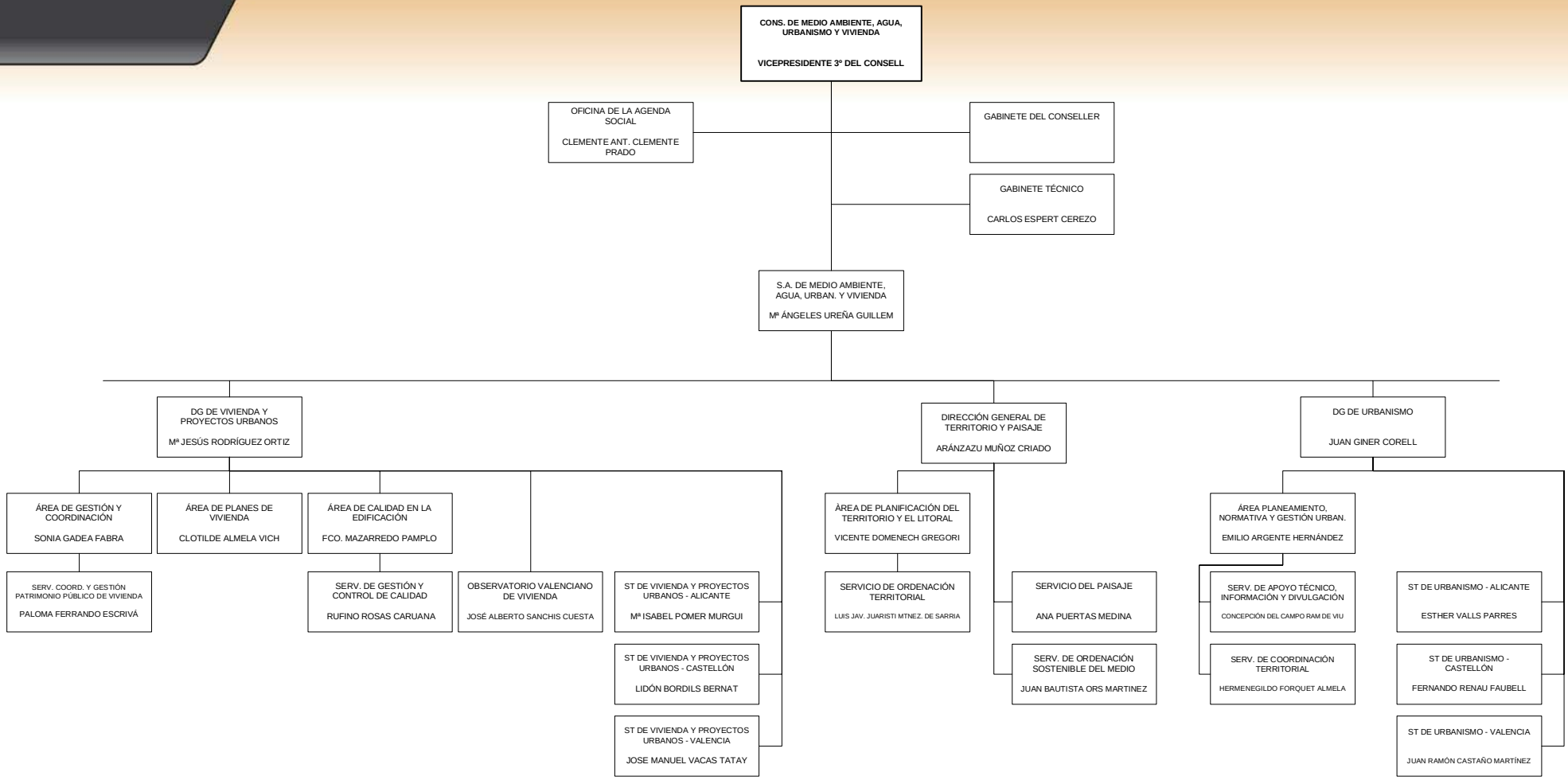

Decreto 139/2009, de 18 de septiembre, del Consell (DOCV nº 6107, de 22/09/09)
Orden 1/2010, de 19 de enero (DOCV nº 6194, 28/01/10)

CONSELLERIA DE JUSTICIA Y ADMINISTRACIONES PÚBLICAS
Dirección General de Modernización
14/06/11

CONSELLERIA DE MEDIO AMBIENTE, AGUA, URBANISMO Y VIVIENDA

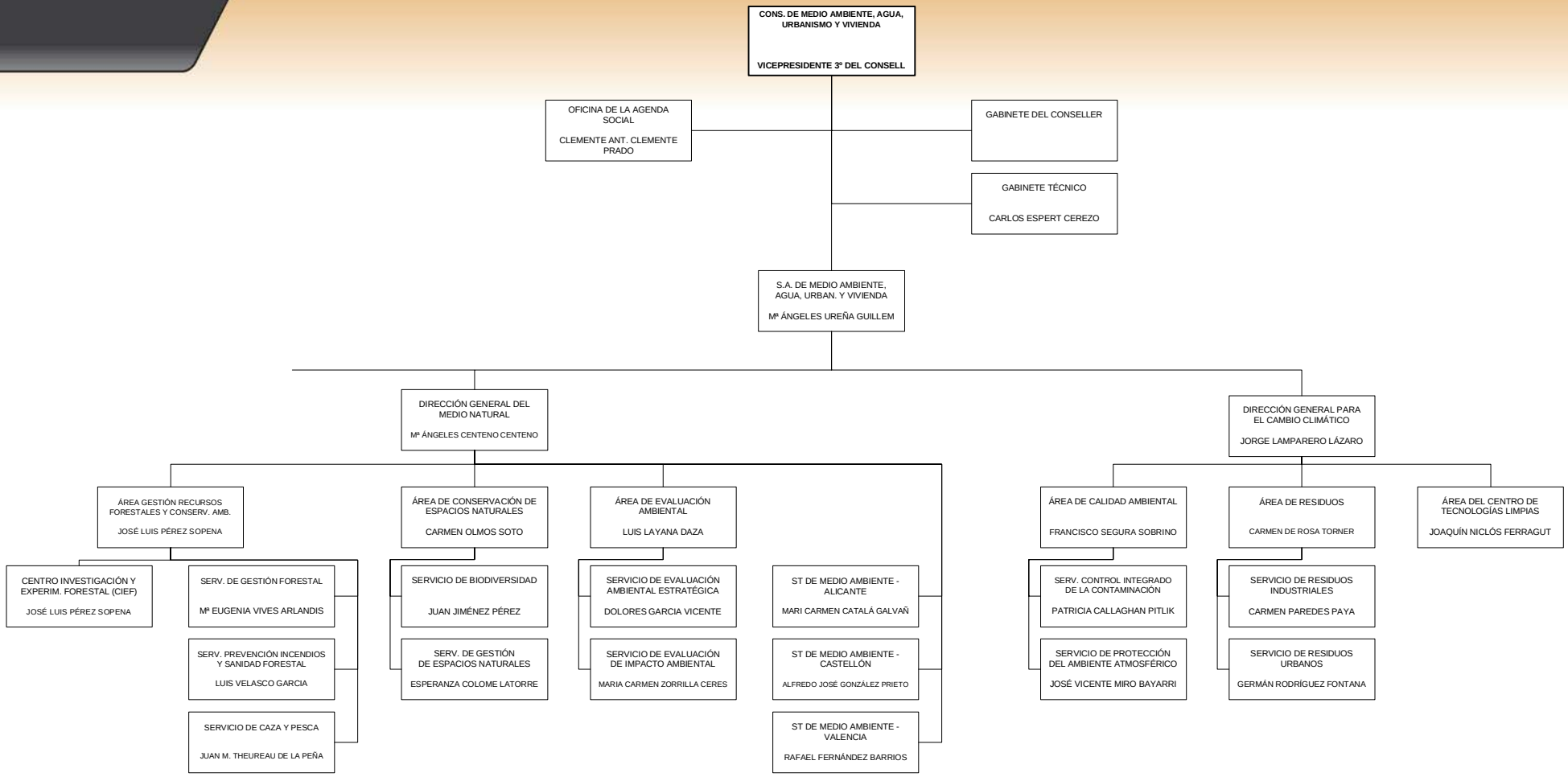

Decreto 139/2009, de 18 de septiembre, del Consell (DOCV nº 6107, de 22/09/09)
Orden 1/2010, de 19 de enero (DOCV nº 6194, 28/01/10)

CONSELLERIA DE JUSTICIA Y ADMINISTRACIONES PÚBLICAS
Dirección General de Modernización
14/06/11