VICEPRESIDÈNCIA I CONSELLERIA D'IGUALTAT I POLÍTIQUES INCLUSIVES

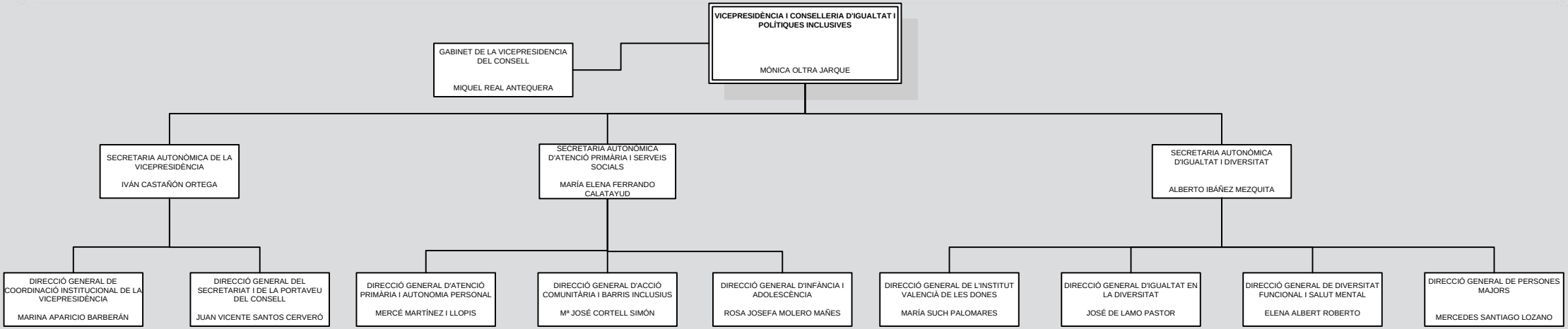

DECRET 105/2019, de 5 de juliol (DOGV núm. 8590, de 12/07/2019).
DECRET 5/2019, de 16 de juny (DOGV núm. 8572, de 17/06/2019).

Conselleria de Participació, Transparència, Cooperació i Qualitat Democràtica
25/02/20

VICEPRESIDÈNCIA I CONSELLERIA D'IGUALTAT I POLÍTIQUES INCLUSIVES

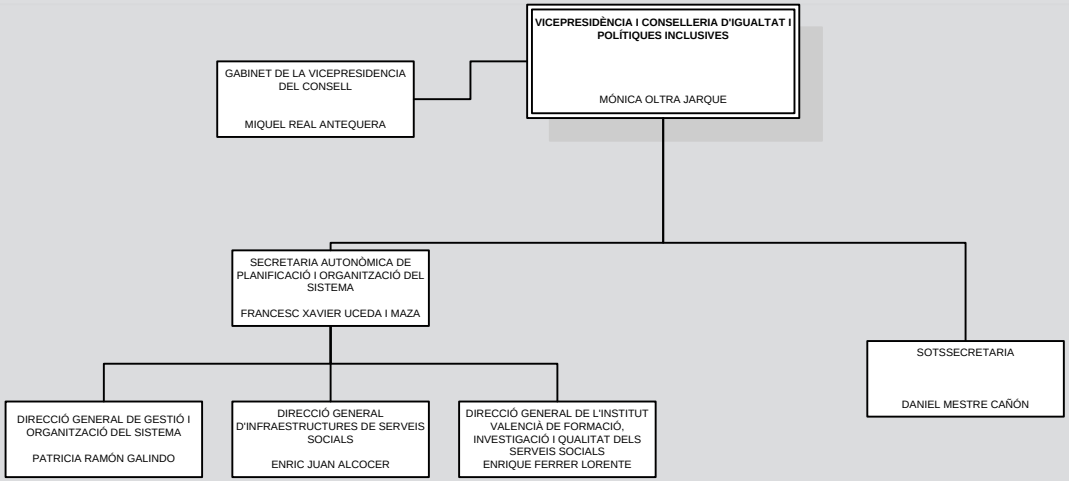

DECRET 105/2019, de 5 de juliol (DOGV núm. 8590, de 12/07/2019).
DECRET 5/2019, de 16 de juny (DOGV núm. 8572, de 17/06/2019).