VICEPRESIDENCIA PRIMERA Y CONSELLERIA DE CULTURA Y DEPORTE

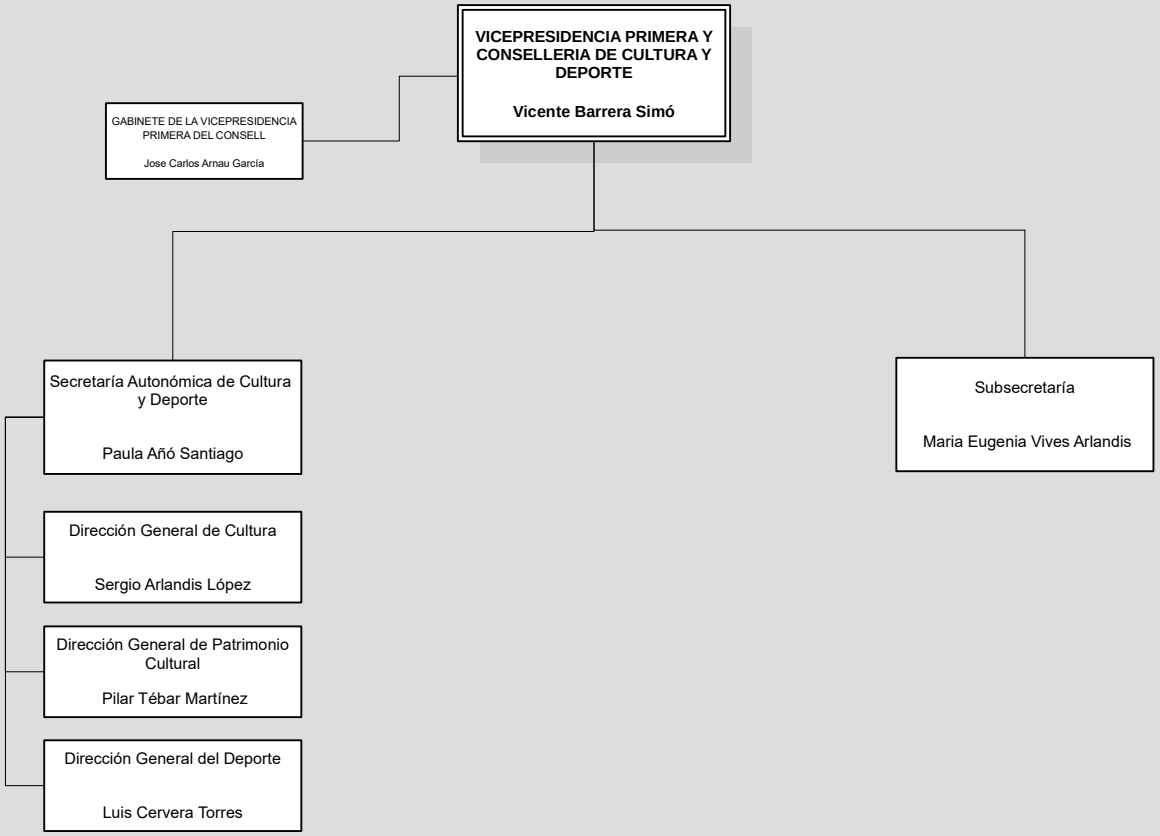

Normativa

Decreto 112/2023, de 25 de julio, del Consell, por el que establece la estructura orgánica básica de la Presidencia y de las consellerías de la Generalitat (DOGV núm. 9647 de 25.07.2023)
Decreto 10/2023, de 19 de julio, del president de la Generalitat, por el que se determinan el número y la denominación de las consellerias, y sus atribuciones (DOGV núm. 9643 de 19.07.2023)

Servicio de Sistemas de Información de Atención a la Ciudadanía y Mejora Continua (SIAC) siac@gva.es
Fecha de publicación 05.01.2024
Incluye cambios notificados hasta 04.01.2024