

## Normativa

Orde 3/2024, de 16 d'abril, de la Conselleria d'Innovació, Indústria, Comerç i Turisme, mitjançant la qual es desenvolupa el Decret 226/2023, del Consell, de 19 de desembre, pel qual s'aprova el Reglament orgànic i funcional de la Conselleria d'Innovació, Indústria, Comerç i Turisme (DOGV núm. 9832 de 19.04.2024)

Decret 226/2023, de 19 de desembre, del Consell, pel qual s'aprova el Reglament orgànic i funcional de la Conselleria d'Innovació, Indústria, Comerç i Turisme (DOGV núm. 9754 de 28.12.2023)

Decret 112/2023, de 25 de juliol, del Consell, pel qual s'estableix l'estructura orgànica bàsica de la Presidència i de les conselleries de la Generalitat (DOGV núm. 9647 de 25.07.2023)

(\*) Depèn orgànicament de la direcció general competent en matèria d'artesania, i funcionalment del Consorci.

(\*\*) Dependència orgànica de la Sotssecretaria i dependència funcional del Gabinet de la persona titular de la Conselleria

(\*\*\*) Dependència orgànica de la Sotssecretaria i funcionalment depèn dels diferents centres directius de la Conselleria, segons l'índole de la matèria.

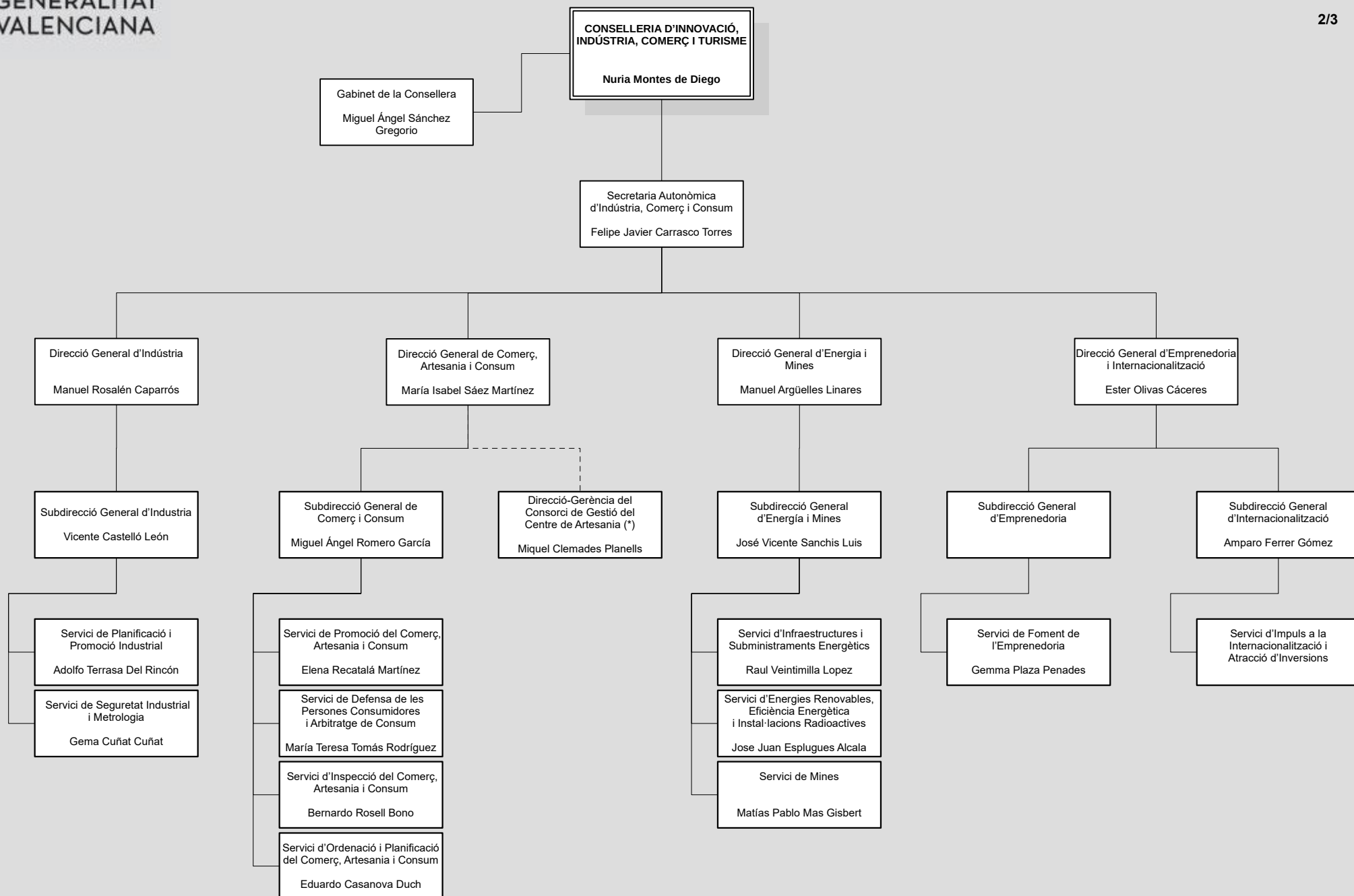

## Normativa

Orde 3/2024, de 16 d'abril, de la Conselleria d'Innovació, Indústria, Comerç i Turisme, mitjançant la qual es desenvolupa el Decret 226/2023, del Consell, de 19 de desembre, pel qual s'aprova el Reglament orgànic i funcional de la Conselleria d'Innovació, Indústria, Comerç i Turisme (DOGV núm. 9832 de 19.04.2024)

Decret 226/2023, de 19 de desembre, del Consell, pel qual s'aprova el Reglament orgànic i funcional de la Conselleria d'Innovació, Indústria, Comerç i Turisme (DOGV núm. 9754 de 28.12.2023)

Decret 112/2023, de 25 de juliol, del Consell, pel qual s'estableix l'estructura orgànica bàsica de la Presidència i de les conselleries de la Generalitat (DOGV núm. 9647 de 25.07.2023)

(\*) Depèn orgànicament de la direcció general competent en matèria d'artesanía, i funcionalment del Consorci.

(\*\*) Dependència orgànica de la Sotssecretaria i dependència funcional del Gabinet de la persona titular de la Conselleria

(\*\*\*) Dependència orgànica de la Sotssecretaria i funcionalment depèn dels diferents centres directius de la Conselleria, segons l'índole de la matèria.

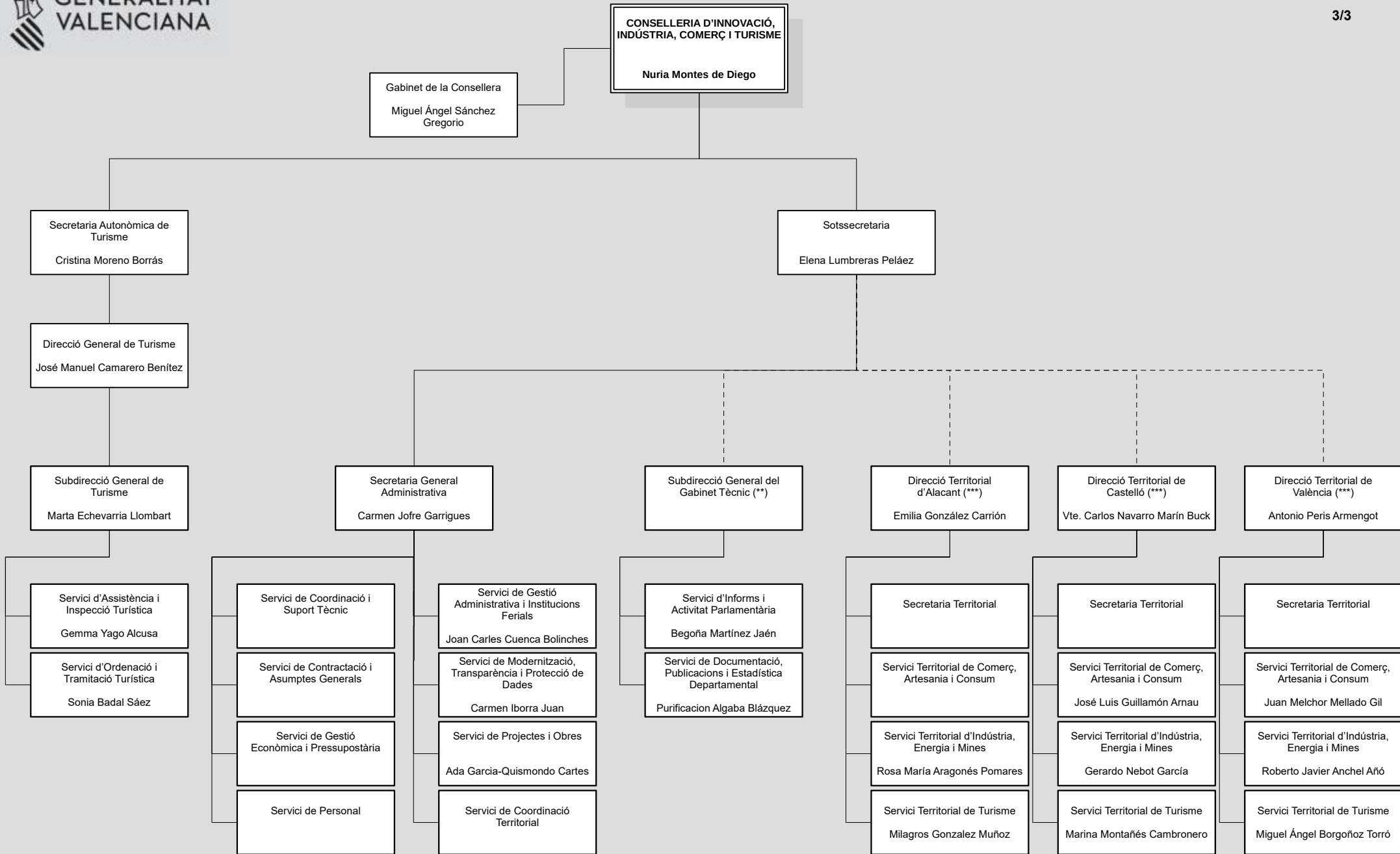

**Normativa**

Orde 3/2024, de 16 d'abril, de la Conselleria d'Innovació, Indústria, Comerç i Turisme, mitjançant la qual es desenvolupa el Decret 226/2023, del Consell, de 19 de desembre, pel qual s'aprova el Reglament orgànic i funcional de la Conselleria d'Innovació, Indústria, Comerç i Turisme (DOGV núm. 9832 de 19.04.2024)

Decret 226/2023, de 19 de desembre, del Consell, pel qual s'aprova el Reglament orgànic i funcional de la Conselleria d'Innovació, Indústria, Comerç i Turisme (DOGV núm. 9754 de 28.12.2023)

Decret 112/2023, de 25 de juliol, del Consell, pel qual s'estableix l'estructura orgànica bàsica de la Presidència i de les conselleries de la Generalitat. (DOGV núm. 9647 de 25.07.2023)

(\*) Depèn orgànicament de la direcció general competent en matèria d'artesanía, i funcionalment del Consorci.

(\*\*) Dependència orgànica de la Sotssecretaria i dependència funcional del Gabinet de la persona titular de la Conselleria

(\*\*\*) Dependència orgànica de la Sotssecretaria i funcionalment depèn dels diferents centres directius de la Conselleria, segons l'índole de la matèria.