CONSELLERIA DE HACIENDA, ECONOMÍA Y ADMINISTRACIÓN PÚBLICA

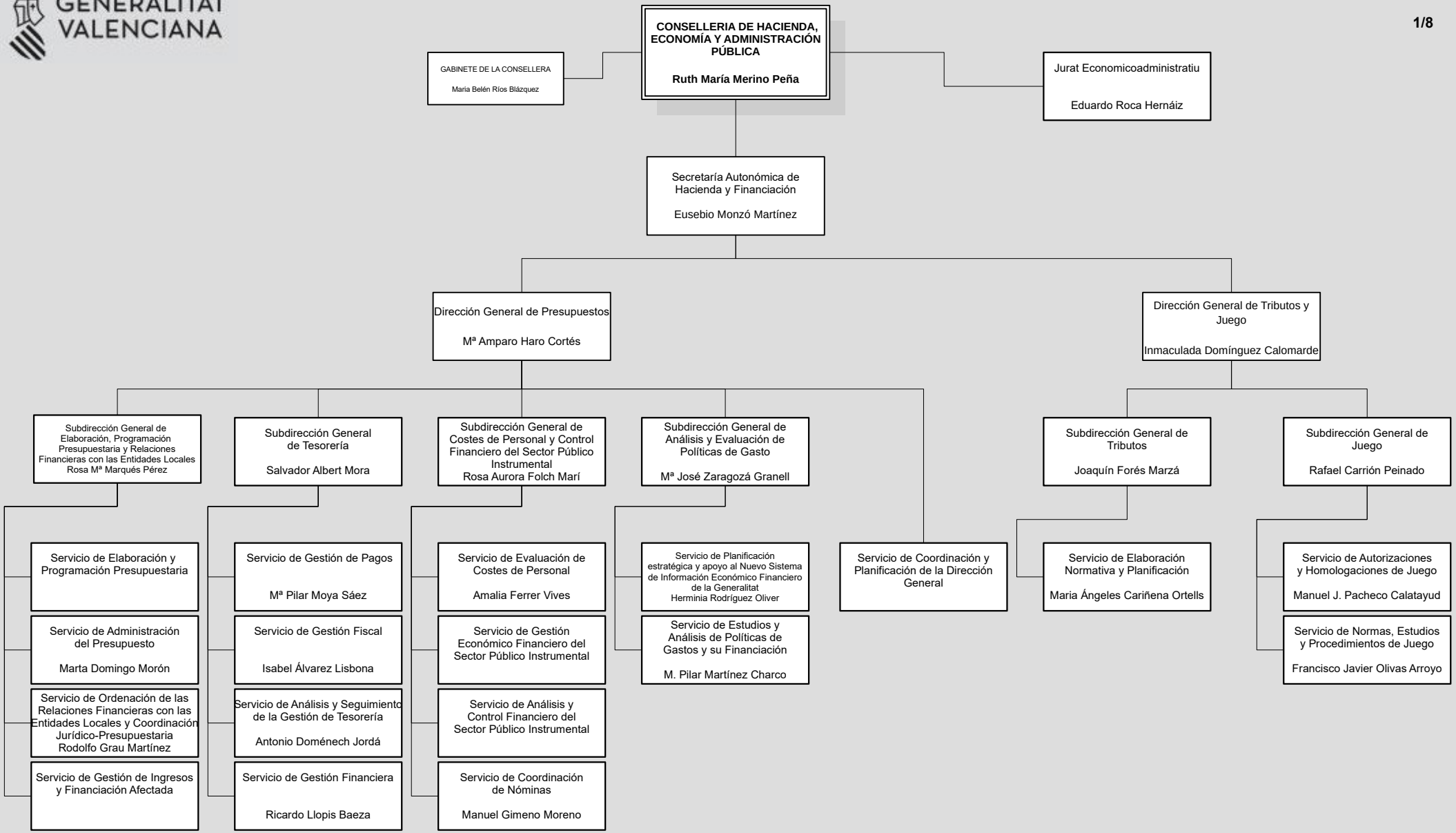

Normativa

Orden 1/2024, de 26 de marzo, de la Conselleria de Hacienda, Economía y Administración Pública, por la que se desarrolla el Reglamento orgánico y funcional de la Conselleria de Hacienda, Economía y Administración Pública (DOGV núm. 9820 de 03.04.2024)

Decreto 133/2023, de 10 de agosto, del Consell, de aprobación del Reglamento orgánico y funcional de la Conselleria de Hacienda, Economía y Administración Pública (DOGV núm. 9661 de 14.08.2023).

Decreto 112/2023, de 25 de julio, del Consell, por el que establece la estructura orgánica básica de la Presidencia y de las consellerías de la Generalitat (DOGV núm. 9647 de 25.07.2023)

(*) Dependencia orgánica de la Subsecretaría y funcional de la persona titular de la Conselleria.

(**) Dependencia orgánica de la Subsecretaría y funcional de esta o de cada dirección general, en las materias de las respectivas competencias.

Servicio de Sistemas de Información de Atención a la Ciudadanía y Mejora Continua (SIAC) siac@gva.es
Fecha de publicación 23.04.2024
Incluye cambios notificados hasta 15.04.2024

CONSELLERIA DE HACIENDA, ECONOMÍA Y ADMINISTRACIÓN PÚBLICA

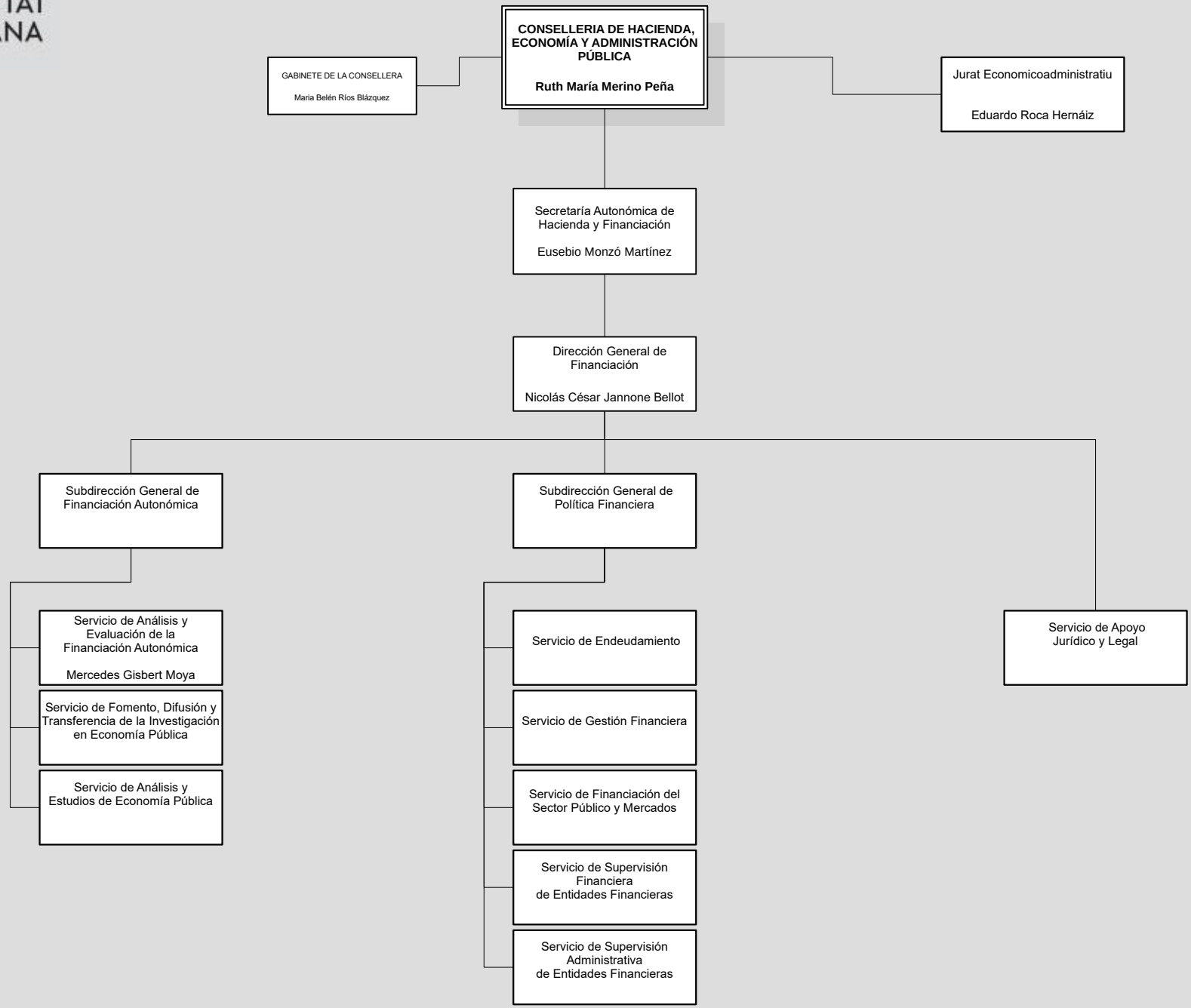

Normativa

Orden 1/2024, de 26 de marzo, de la Conselleria de Hacienda, Economía y Administración Pública, por la que se desarrolla el Reglamento orgánico y funcional de la Conselleria de Hacienda, Economía y Administración Pública (DOGV núm. 9820 de 03.04.2024)

Decreto 133/2023, de 10 de agosto, del Consell, de aprobación del Reglamento orgánico y funcional de la Conselleria de Hacienda, Economía y Administración Pública (DOGV núm. 9661 de 14.08.2023).

Decreto 112/2023, de 25 de julio, del Consell, por el que establece la estructura orgánica básica de la Presidencia y de las consellerías de la Generalitat (DOGV núm. 9647 de 25.07.2023)

(*) Dependencia orgánica de la Subsecretaría y funcional de la persona titular de la Conselleria.

(**) Dependencia orgánica de la Subsecretaría y funcional de esta o de cada dirección general, en las materias de las respectivas competencias.

Servicio de Sistemas de Información de Atención a la Ciudadanía y Mejora Continua (SIAC) siac@gva.es
Fecha de publicación 23.04.2024
Incluye cambios notificados hasta 15.04.2024

CONSELLERIA DE HACIENDA, ECONOMÍA Y ADMINISTRACIÓN PÚBLICA

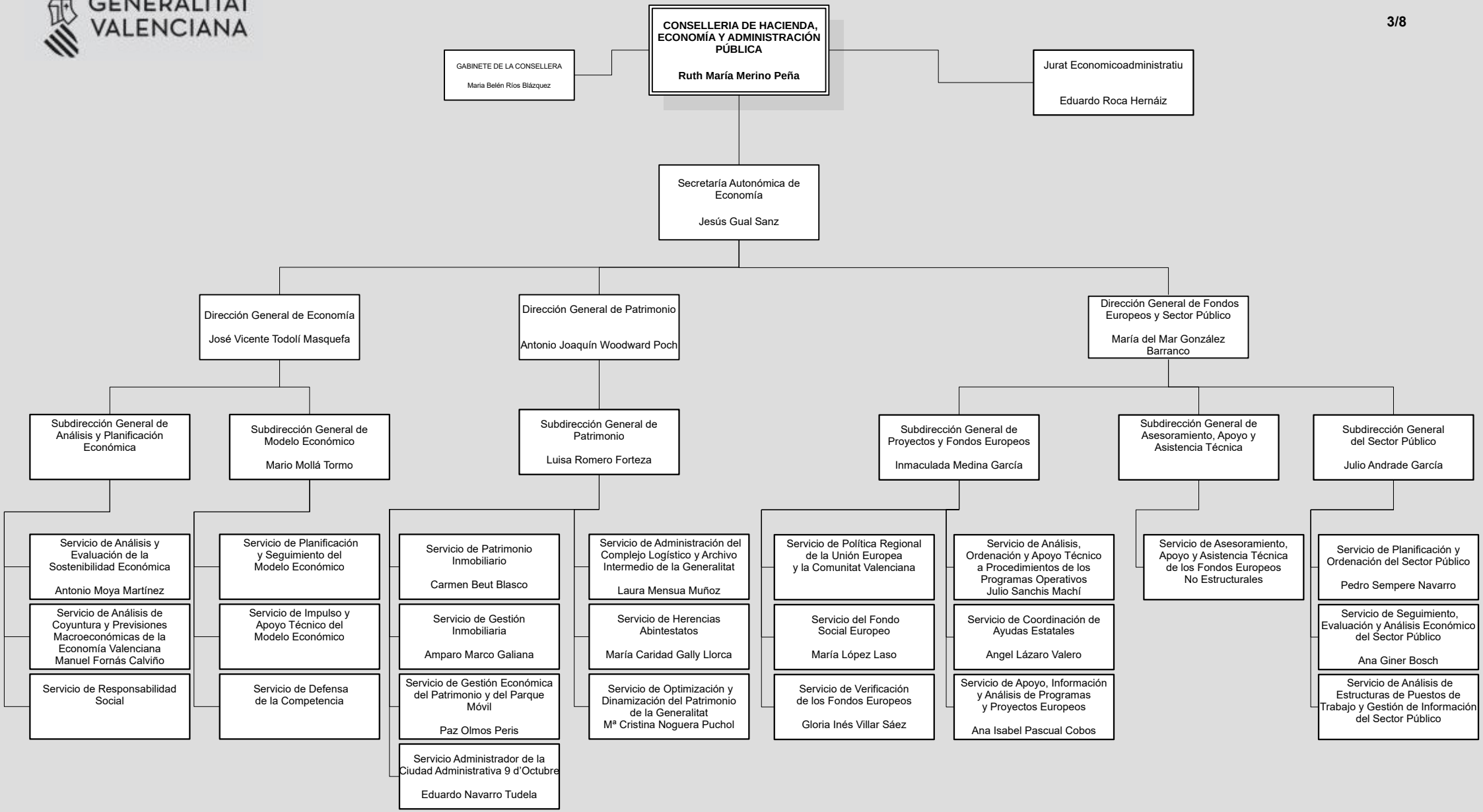

Normativa

Orden 1/2024, de 26 de marzo, de la Conselleria de Hacienda, Economía y Administración Pública, por la que se desarrolla el Reglamento orgánico y funcional de la Conselleria de Hacienda, Economía y Administración Pública (DOGV núm. 9820 de 03.04.2024)

Decreto 133/2023, de 10 de agosto, del Consell, de aprobación del Reglamento orgánico y funcional de la Conselleria de Hacienda, Economía y Administración Pública (DOGV núm. 9661 de 14.08.2023).

Decreto 112/2023, de 25 de julio, del Consell, por el que establece la estructura orgánica básica de la Presidencia y de las consellerías de la Generalitat (DOGV núm. 9647 de 25.07.2023)

(*) Dependencia orgánica de la Subsecretaría y funcional de la persona titular de la Conselleria.

(**) Dependencia orgánica de la Subsecretaría y funcional de esta o de cada dirección general, en las materias de las respectivas competencias.

Servicio de Sistemas de Información de Atención a la Ciudadanía y Mejora Continua (SIAC) siac@gva.es
Fecha de publicación 23.04.2024
Incluye cambios notificados hasta 15.04.2024

CONSELLERIA DE HACIENDA, ECONOMÍA Y ADMINISTRACIÓN PÚBLICA

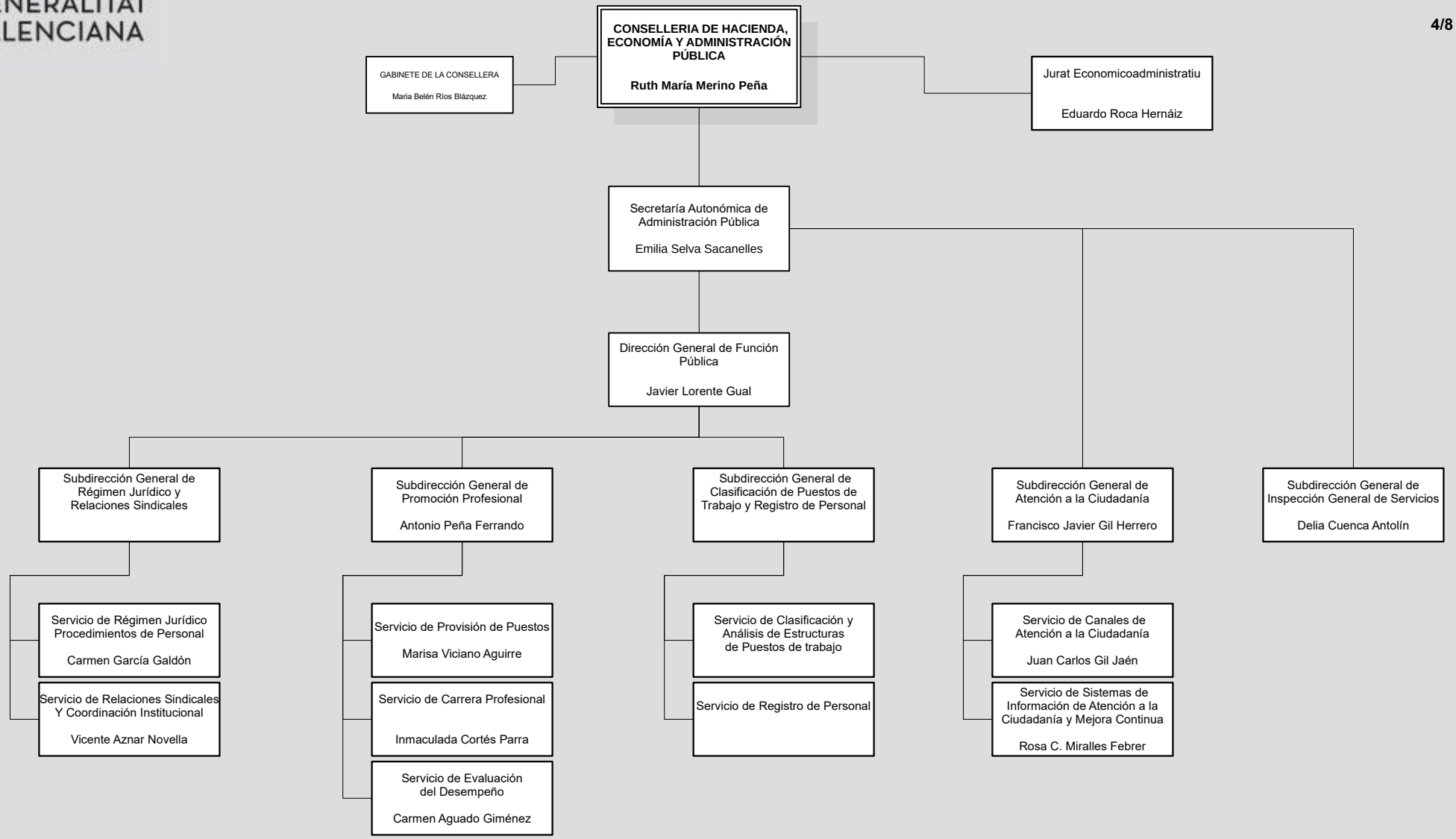

Normativa

Orden 1/2024, de 26 de marzo, de la Conselleria de Hacienda, Economía y Administración Pública, por la que se desarrolla el Reglamento orgánico y funcional de la Conselleria de Hacienda, Economía y Administración Pública (DOGV núm. 9820 de 03.04.2024)

Decreto 133/2023, de 10 de agosto, del Consell, de aprobación del Reglamento orgánico y funcional de la Conselleria de Hacienda, Economía y Administración Pública (DOGV núm. 9661 de 14.08.2023).

Decreto 112/2023, de 25 de julio, del Consell, por el que establece la estructura orgánica básica de la Presidencia y de las consellerías de la Generalitat (DOGV núm. 9647 de 25.07.2023)

(*) Dependencia orgánica de la Subsecretaría y funcional de la persona titular de la Conselleria.

(**) Dependencia orgánica de la Subsecretaría y funcional de esta o de cada dirección general, en las materias de las respectivas competencias.

Servicio de Sistemas de Información de Atención a la Ciudadanía y Mejora Continua (SIAC) siac@gva.es
Fecha de publicación 23.04.2024
Incluye cambios notificados hasta 15.04.2024

CONSELLERIA DE HACIENDA, ECONOMÍA Y ADMINISTRACIÓN PÚBLICA

CONSELLERIA DE HACIENDA, ECONOMÍA Y ADMINISTRACIÓN PÚBLICA
Ruth María Merino Peña

GABINETE DE LA CONSELLERA
María Belén Ríos Blázquez

Jurat Economicoadministratiu
Eduardo Roca Hernáiz

Secretaría Autonómica de Administración Pública
Emilia Selva Sacanelles

Dirección General de Tecnologías de la Información y la Comunicación
José Manuel García Duarte

- Subdirección General de Coordinación y Gestión de las TIC — Enrique Valls Muñoz
  - Servicio de Coordinación de Proyectos TIC y Calidad — Belen Martorell Doblas
  - Servicio de Gestión Económico-Presupuestaria de las TIC — Mª Pilar Canet Ferrández
  - Servicio de Organización de las TIC — Ana Isabel Bueno Bueno
- Subdirección General de Sistemas y Gestión del Puesto de Trabajo — Alfonso Jiménez Cantos
  - Servicio de Sistemas — Jaume Devesa Llinares
  - Servicio de Gestión del Puesto de Trabajo — Laura Casanova Fuset
- Subdirección General de Modernización — Javier Balfagón Anadón
  - Servicio de Innovación y Modernización — Javier Cárcel Hernáiz
  - Servicio de Componentes de Administración Electrónica — María Sánchez Poveda
  - Servicio de Sistemas Corporativos — Carmen Ferrer Ripollés
- Subdirección General de Telecomunicaciones — Marta Monleón Alegre
  - Servicio de Comunicaciones Corporativas — Mª Cristina Navarro Pitarch
  - Servicio de Telefonía e Infraestructuras Pasivas de Comunicaciones
  - Servicio de Telecomunicaciones — Santiago Ferris Gil
- Subdirección General de Informática Departamental — Vicent Descals Tormo
  - Servicio de Informática en el Ámbito de Presidencia, Transparencia y Turismo — Luis Arriarán Marín
  - Servicio de Informática en el Ámbito de Cultura y Deporte, Universidades e Innovación Tecnológica — Jacinto Navarro González
  - Servicio de Informática en el Ámbito de Servicios Sociales e Igualdad — María José Morales Ferrández
  - Servicio de Informática en el Ámbito de Agricultura, Ganadería, Pesca y Medio Ambiente — Maite Soret Medel
  - Servicio de Informática en el Ámbito de Territorio, Infraestructuras y Vivienda
  - Servicio de Informática en el Ámbito de Economía, Industria, Comercio y Empleo
- Subdirección General de Informática para Justicia e Interior y Hacienda, Economía y Administración Pública — Mª José Ramis Gimeno
  - Servicio de Informática en el Ámbito de Interior, Emergencias Y Administración Pública — Mª José Martinez Lianes
  - Servicio de Informática en el Ámbito de la Administración de Justicia — José M.ª Alcamí Monedero
  - Servicio de Informática en el Ámbito Económico Financiero — Juliana Romero Sánchez
  - Servicio de Informática en el Ámbito de Nóminas y Fondos Europeos — Yolanda Marínez Granero
- Subdirección General de Ciberseguridad — Carmen Serrano Durbá
  - Servicio de Ciberseguridad Corporativa — Mercedes Baroja Toquero
  - Servicio de Confianza Digital — Lourdes Herrero Gil
  - Servicio de Ciberseguridad Industrial — Adolfo Albaladejo Blázquez

Normativa
Orden 1/2024, de 26 de marzo, de la Conselleria de Hacienda, Economía y Administración Pública, por la que se desarrolla el Reglamento orgánico y funcional de la Conselleria de Hacienda, Economía y Administración Pública (DOGV núm. 9820 de 03.04.2024)
Decreto 133/2023, de 10 de agosto, del Consell, de aprobación del Reglamento orgánico y funcional de la Conselleria de Hacienda, Economía y Administración Pública (DOGV núm. 9661 de 14.08.2023).
Decreto 112/2023, de 25 de julio, del Consell, por el que establece la estructura orgánica básica de la Presidencia y de las consellerías de la Generalitat (DOGV núm. 9647 de 25.07.2023)
(*) Dependencia orgánica de la Subsecretaría y funcional de la persona titular de la Conselleria.
(**) Dependencia orgánica de la Subsecretaría y funcional de esta o de cada dirección general, en las materias de las respectivas competencias.

Servicio de Sistemas de Información de Atención a la Ciudadanía y Mejora Continua (SIAC) siac@gva.es
Fecha de publicación 23.04.2024
Incluye cambios notificados hasta 15.04.2024

CONSELLERIA DE HACIENDA, ECONOMÍA Y ADMINISTRACIÓN PÚBLICA

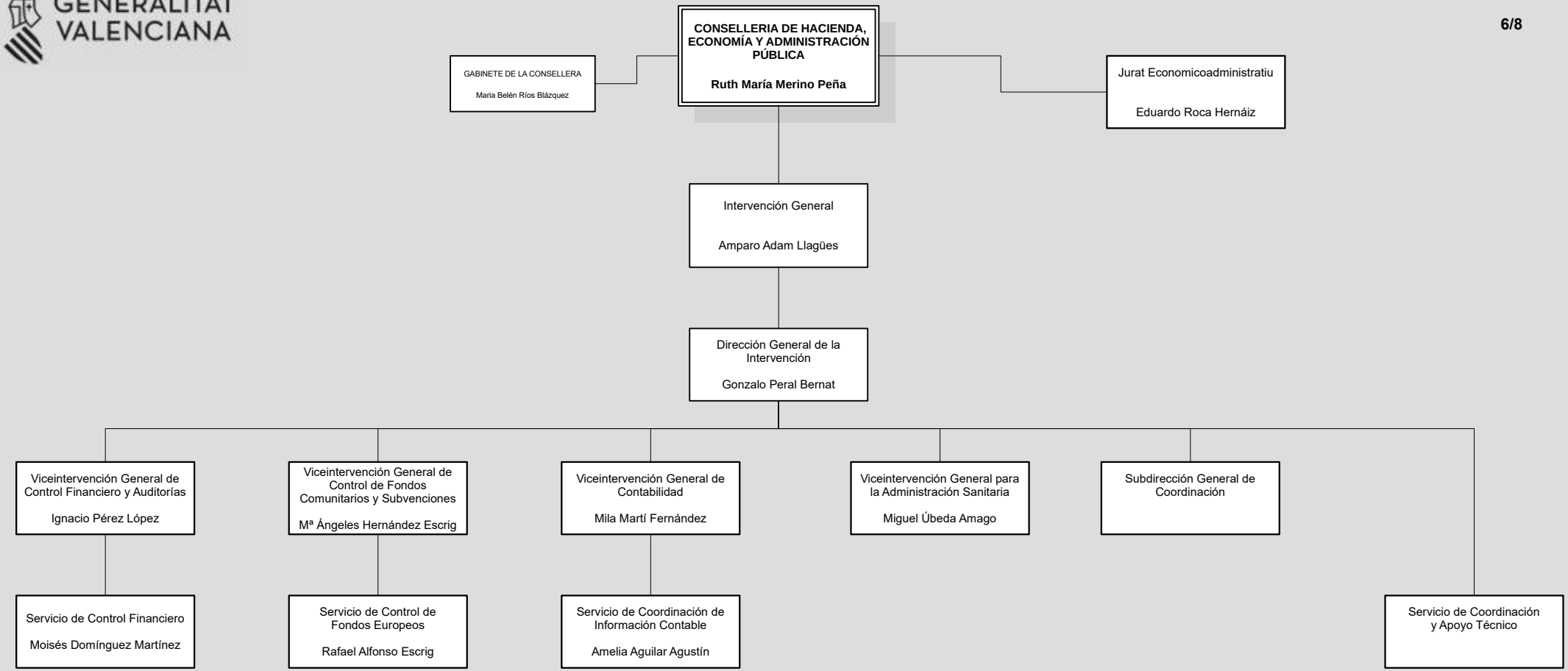

Normativa

Orden 1/2024, de 26 de marzo, de la Conselleria de Hacienda, Economía y Administración Pública, por la que se desarrolla el Reglamento orgánico y funcional de la Conselleria de Hacienda, Economía y Administración Pública (DOGV núm. 9820 de 03.04.2024)

Decreto 133/2023, de 10 de agosto, del Consell, de aprobación del Reglamento orgánico y funcional de la Conselleria de Hacienda, Economía y Administración Pública (DOGV núm. 9661 de 14.08.2023).

Decreto 112/2023, de 25 de julio, del Consell, por el que establece la estructura orgánica básica de la Presidencia y de las consellerías de la Generalitat (DOGV núm. 9647 de 25.07.2023)

(*) Dependencia orgánica de la Subsecretaría y funcional de la persona titular de la Conselleria.

(**) Dependencia orgánica de la Subsecretaría y funcional de esta o de cada dirección general, en las materias de las respectivas competencias.

Servicio de Sistemas de Información de Atención a la Ciudadanía y Mejora Continua (SIAC) siac@gva.es
Fecha de publicación 23.04.2024
Incluye cambios notificados hasta 15.04.2024

CONSELLERIA DE HACIENDA, ECONOMÍA Y ADMINISTRACIÓN PÚBLICA

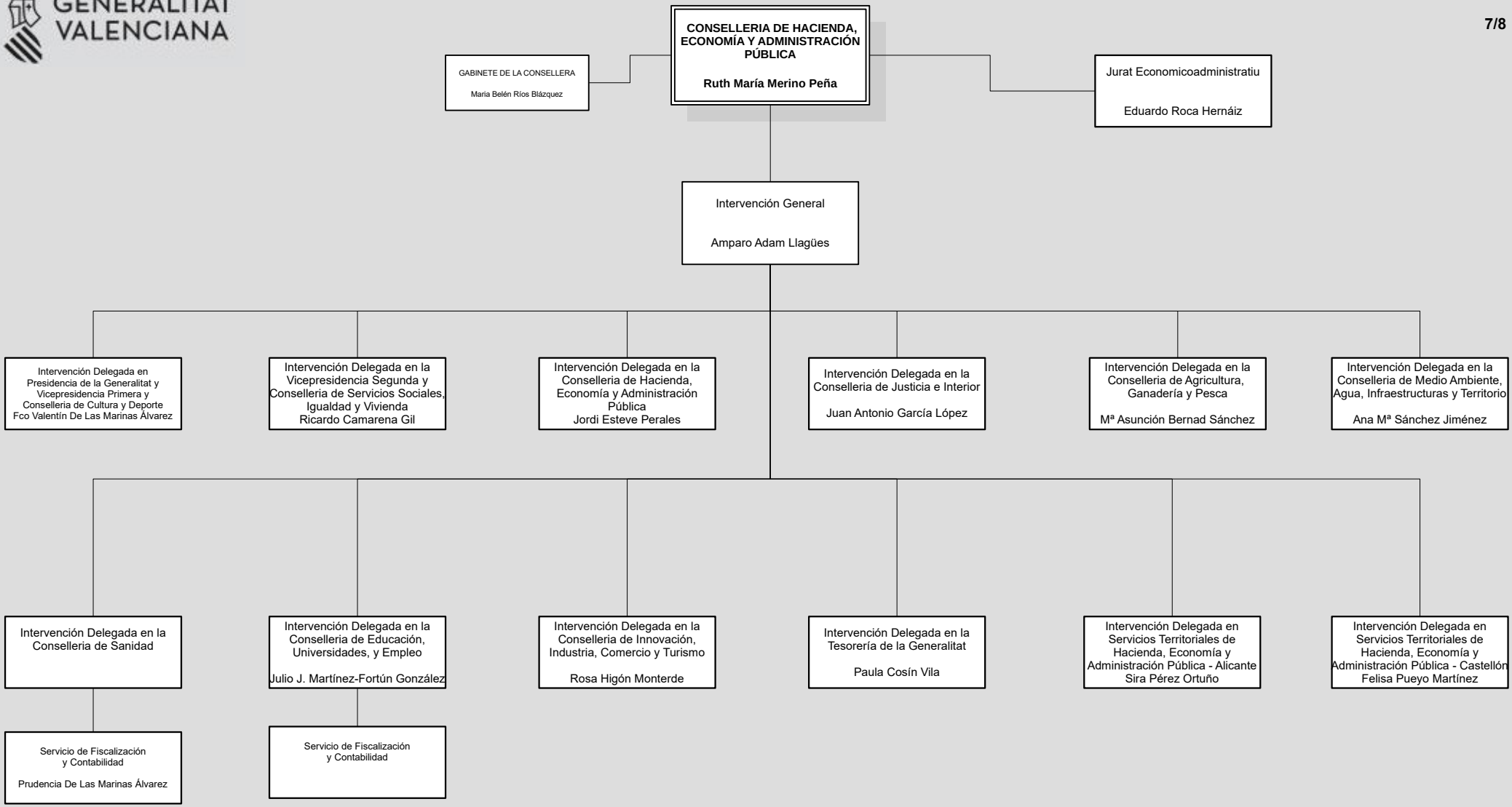

Normativa

Orden 1/2024, de 26 de marzo, de la Conselleria de Hacienda, Economía y Administración Pública, por la que se desarrolla el Reglamento orgánico y funcional de la Conselleria de Hacienda, Economía y Administración Pública (DOGV núm. 9820 de 03.04.2024)

Decreto 133/2023, de 10 de agosto, del Consell, de aprobación del Reglamento orgánico y funcional de la Conselleria de Hacienda, Economía y Administración Pública (DOGV núm. 9661 de 14.08.2023).

Decreto 112/2023, de 25 de julio, del Consell, por el que establece la estructura orgánica básica de la Presidencia y de las consellerías de la Generalitat (DOGV núm. 9647 de 25.07.2023)

(*) Dependencia orgánica de la Subsecretaría y funcional de la persona titular de la Conselleria.

(**) Dependencia orgánica de la Subsecretaría y funcional de esta o de cada dirección general, en las materias de las respectivas competencias.

Servicio de Sistemas de Información de Atención a la Ciudadanía y Mejora Continua (SIAC) siac@gva.es
Fecha de publicación 23.04.2024
Incluye cambios notificados hasta 15.04.2024

CONSELLERIA DE HACIENDA, ECONOMÍA Y ADMINISTRACIÓN PÚBLICA

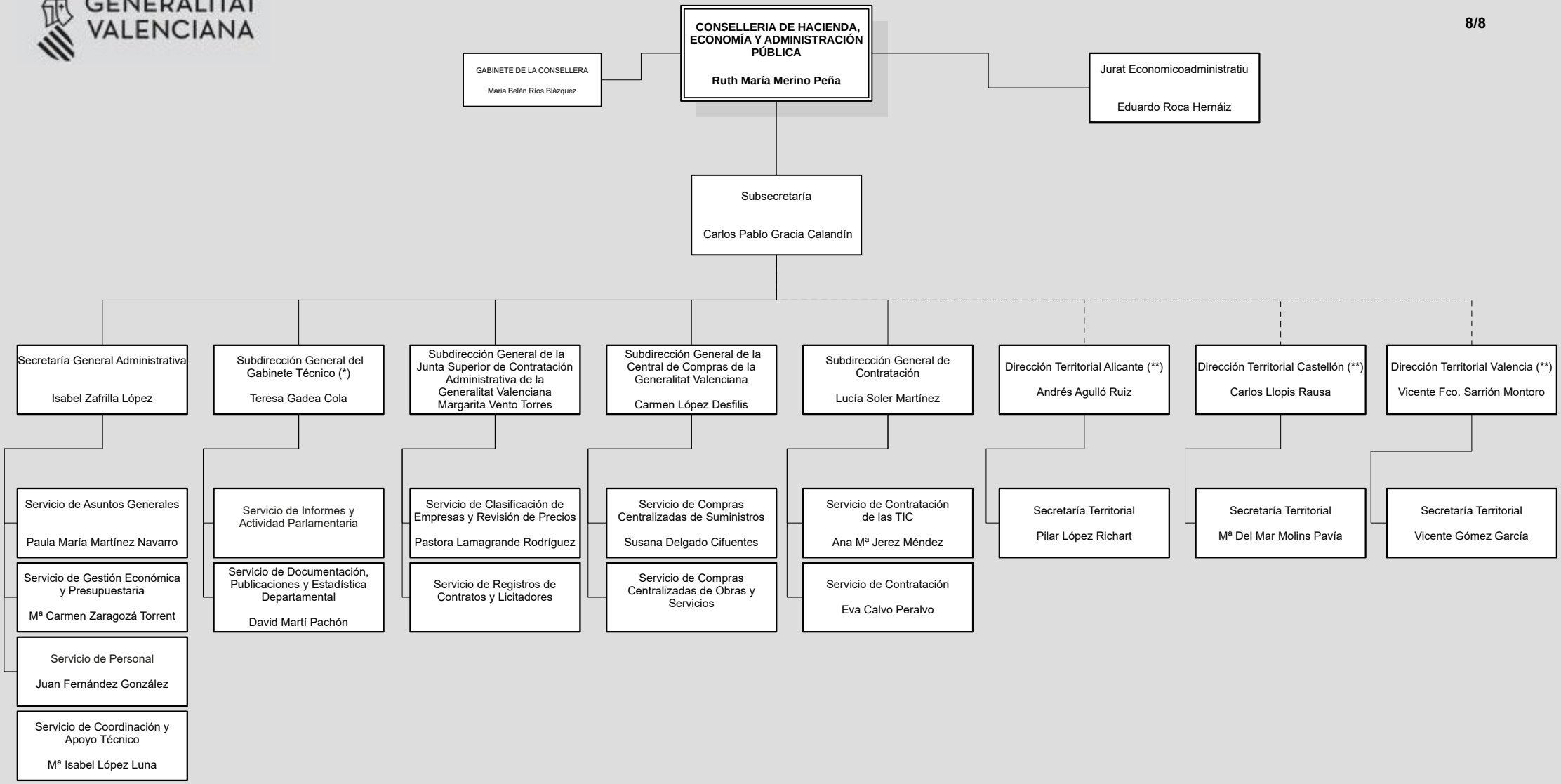

Normativa

Orden 1/2024, de 26 de marzo, de la Conselleria de Hacienda, Economía y Administración Pública, por la que se desarrolla el Reglamento orgánico y funcional de la Conselleria de Hacienda, Economía y Administración Pública (DOGV núm. 9820 de 03.04.2024)

Decreto 133/2023, de 10 de agosto, del Consell, de aprobación del Reglamento orgánico y funcional de la Conselleria de Hacienda, Economía y Administración Pública (DOGV núm. 9661 de 14.08.2023).

Decreto 112/2023, de 25 de julio, del Consell, por el que establece la estructura orgánica básica de la Presidencia y de las consellerías de la Generalitat (DOGV núm. 9647 de 25.07.2023)

(*) Dependencia orgánica de la Subsecretaría y funcional de la persona titular de la Conselleria.

(**) Dependencia orgánica de la Subsecretaría y funcional de esta o de cada dirección general, en las materias de las respectivas competencias.

Servicio de Sistemas de Información de Atención a la Ciudadanía y Mejora Continua (SIAC) siac@gva.es
Fecha de publicación 23.04.2024
Incluye cambios notificados hasta 15.04.2024