CONSELLERIA DE MEDIO AMBIENTE, AGUA, INFRAESTRUCTURAS Y TERRITORIO

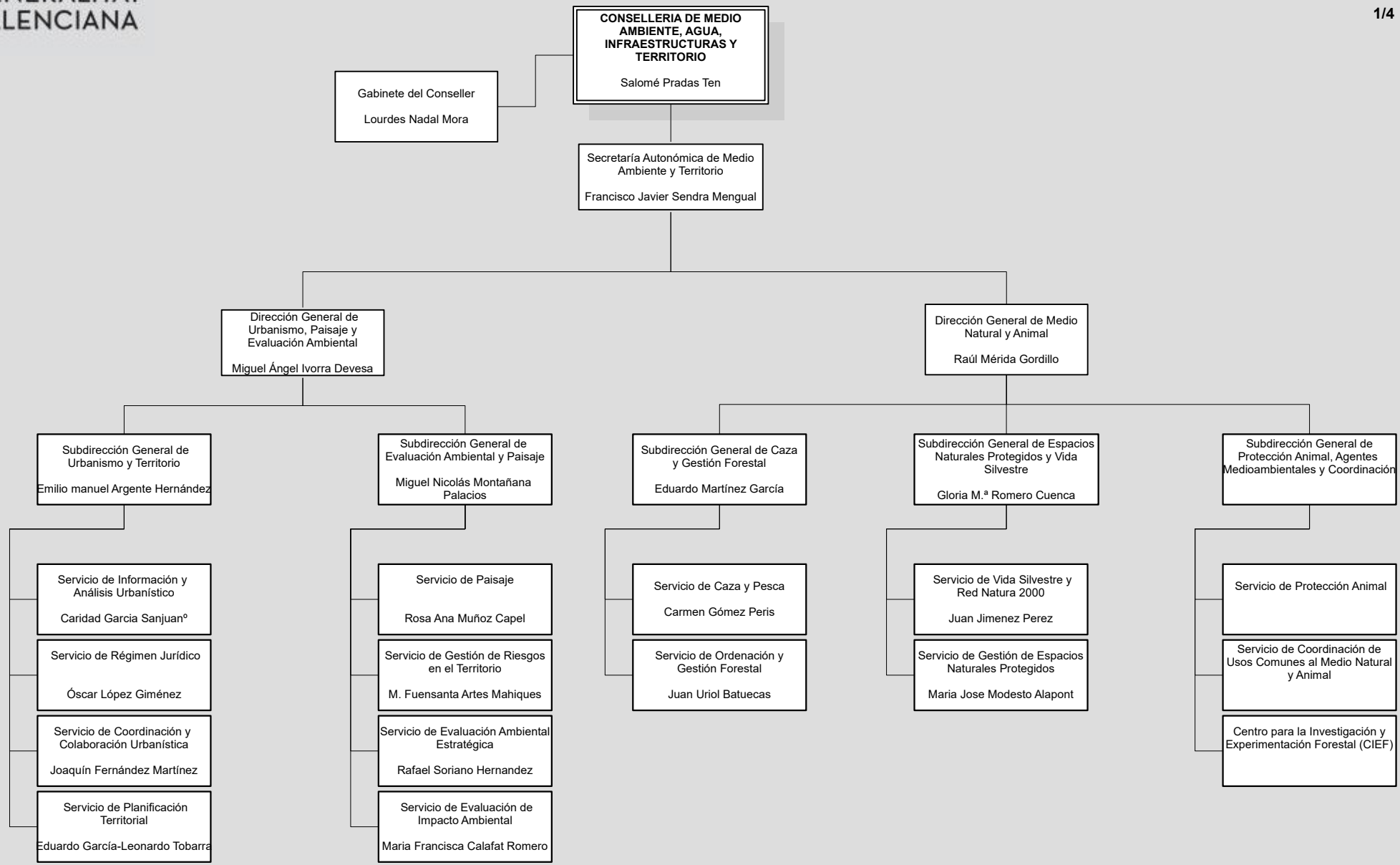

Normativa

Orden 2/2024, de 6 de marzo, de la Conselleria de Medio Ambiente, Agua, Infraestructuras y Territorio, por la que se desarrolla el Decreto 147/2023, de 5 de septiembre, del Consell, de aprobación del Reglamento orgánico y funcional de la Conselleria de Medio Ambiente, Agua, Infraestructuras y Territorio (DOGV núm. 9808 de 13.03.2024)

Decreto 147/2023, de 5 de septiembre, del Consell, de aprobación del Reglamento orgánico y funcional de la Conselleria de Medio Ambiente, Agua, Infraestructuras y Territorio (DOGV núm. 9678 de 07.09.2023)

Decreto 112/2023, de 25 de julio, del Consell, por el que establece la estructura orgánica básica de la Presidencia y de las consellerías de la Generalitat (DOGV núm. 9647 de 25.07.2023)

(*) Dependencia orgánica de la Subsecretaría y funcional de la persona titular de la Conselleria.

(**) Dependencia orgánica de la Subsecretaría y funcional de cada centro directivo de la Conselleria, según la índole de la materia.

Servicio de Sistemas de Información de Atención a la Ciudadanía y Mejora Continua (SIAC) siac@gva.es
Fecha de publicación 10.04.2024
Incluye cambios notificados hasta 09.04.2024

CONSELLERIA DE MEDIO AMBIENTE, AGUA, INFRAESTRUCTURAS Y TERRITORIO

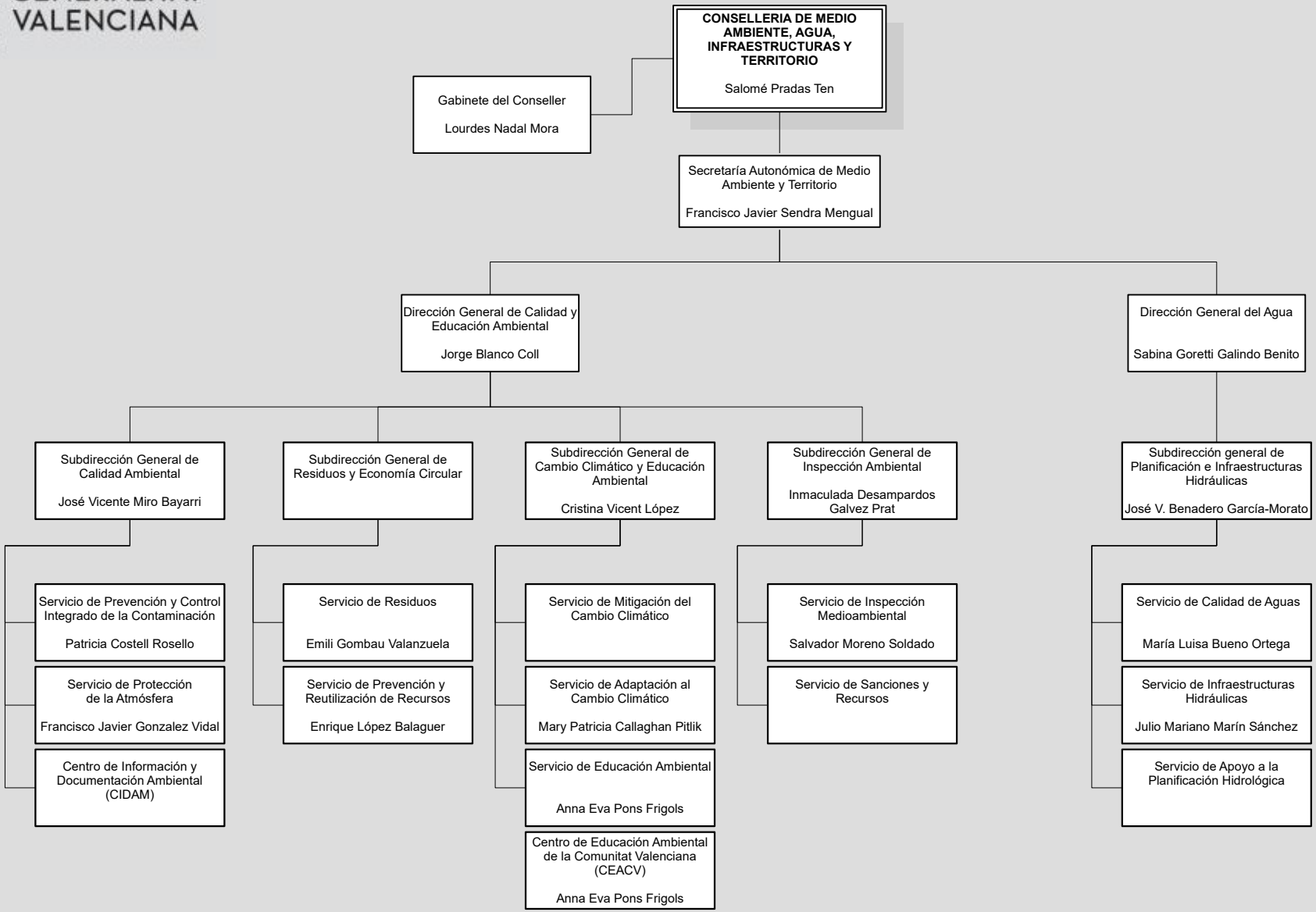

Normativa

Orden 2/2024, de 6 de marzo, de la Conselleria de Medio Ambiente, Agua, Infraestructuras y Territorio, por la que se desarrolla el Decreto 147/2023, de 5 de septiembre, del Consell, de aprobación del Reglamento orgánico y funcional de la Conselleria de Medio Ambiente, Agua, Infraestructuras y Territorio (DOGV núm. 9808 de 13.03.2024)

Decreto 147/2023, de 5 de septiembre, del Consell, de aprobación del Reglamento orgánico y funcional de la Conselleria de Medio Ambiente, Agua, Infraestructuras y Territorio (DOGV núm. 9678 de 07.09.2023)

Decreto 112/2023, de 25 de julio, del Consell, por el que establece la estructura orgánica básica de la Presidencia y de las consellerías de la Generalitat (DOGV núm. 9647 de 25.07.2023)

(*) Dependencia orgánica de la Subsecretaría y funcional de la persona titular de la Conselleria.

(**) Dependencia orgánica de la Subsecretaría y funcional de cada centro directivo de la Conselleria, según la índole de la materia.

Servicio de Sistemas de Información de Atención a la Ciudadanía y Mejora Continua (SIAC) siac@gva.es
Fecha de publicación 10.04.2024
Incluye cambios notificados hasta 09.04.2024

CONSELLERIA DE MEDIO AMBIENTE, AGUA, INFRAESTRUCTURAS Y TERRITORIO

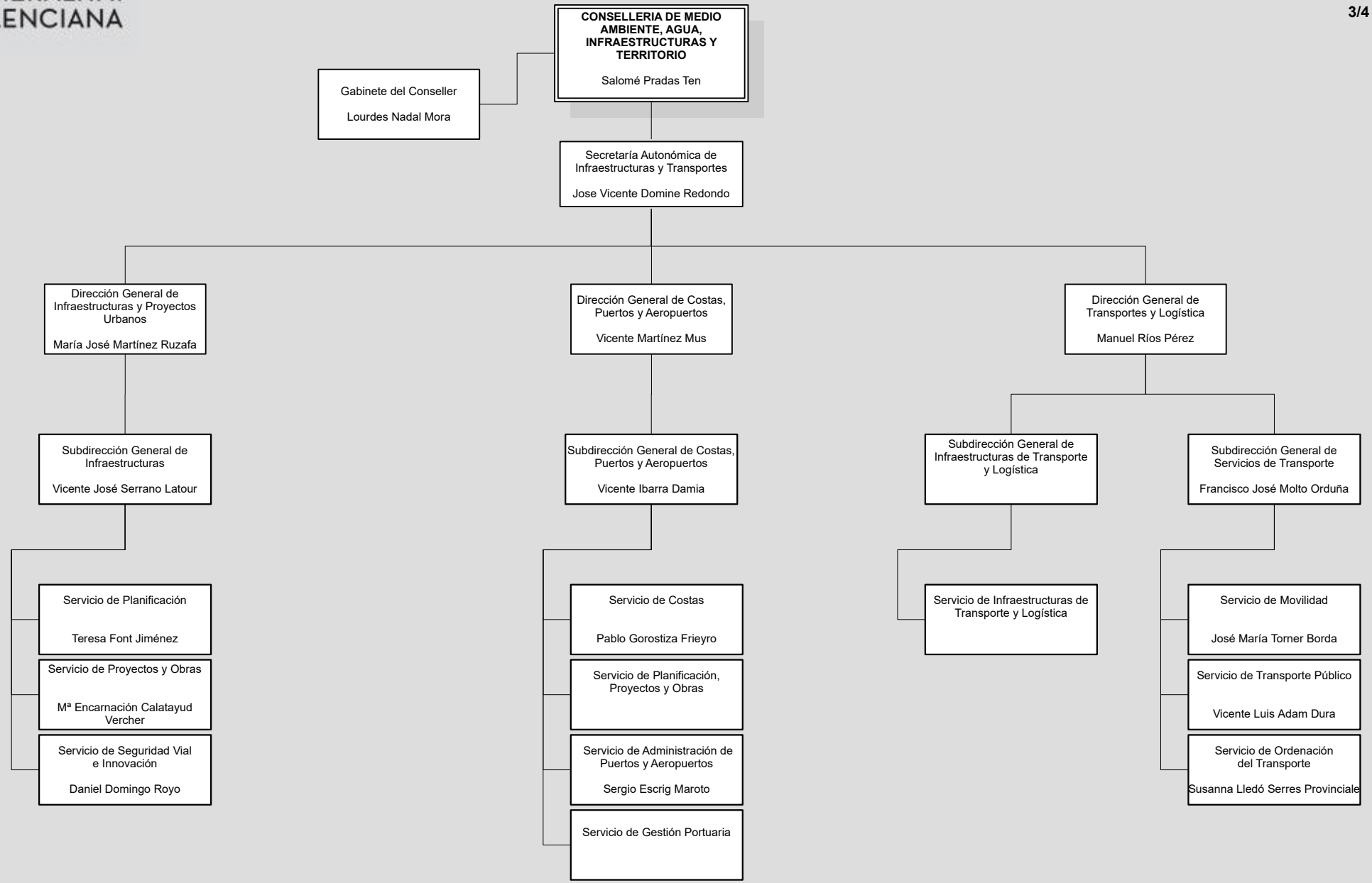

Normativa

Orden 2/2024, de 6 de marzo, de la Conselleria de Medio Ambiente, Agua, Infraestructuras y Territorio, por la que se desarrolla el Decreto 147/2023, de 5 de septiembre, del Consell, de aprobación del Reglamento orgánico y funcional de la Conselleria de Medio Ambiente, Agua, Infraestructuras y Territorio (DOGV núm. 9808 de 13.03.2024)

Decreto 147/2023, de 5 de septiembre, del Consell, de aprobación del Reglamento orgánico y funcional de la Conselleria de Medio Ambiente, Agua, Infraestructuras y Territorio (DOGV núm. 9678 de 07.09.2023)

Decreto 112/2023, de 25 de julio, del Consell, por el que establece la estructura orgánica básica de la Presidencia y de las consellerías de la Generalitat (DOGV núm. 9647 de 25.07.2023)

(*) Dependencia orgánica de la Subsecretaría y funcional de la persona titular de la Conselleria.

(**) Dependencia orgánica de la Subsecretaría y funcional de cada centro directivo de la Conselleria, según la índole de la materia.

Servicio de Sistemas de Información de Atención a la Ciudadanía y Mejora Continua (SIAC) siac@gva.es
Fecha de publicación 10.04.2024
Incluye cambios notificados hasta 09.04.2024

CONSELLERIA DE MEDIO AMBIENTE, AGUA, INFRAESTRUCTURAS Y TERRITORIO

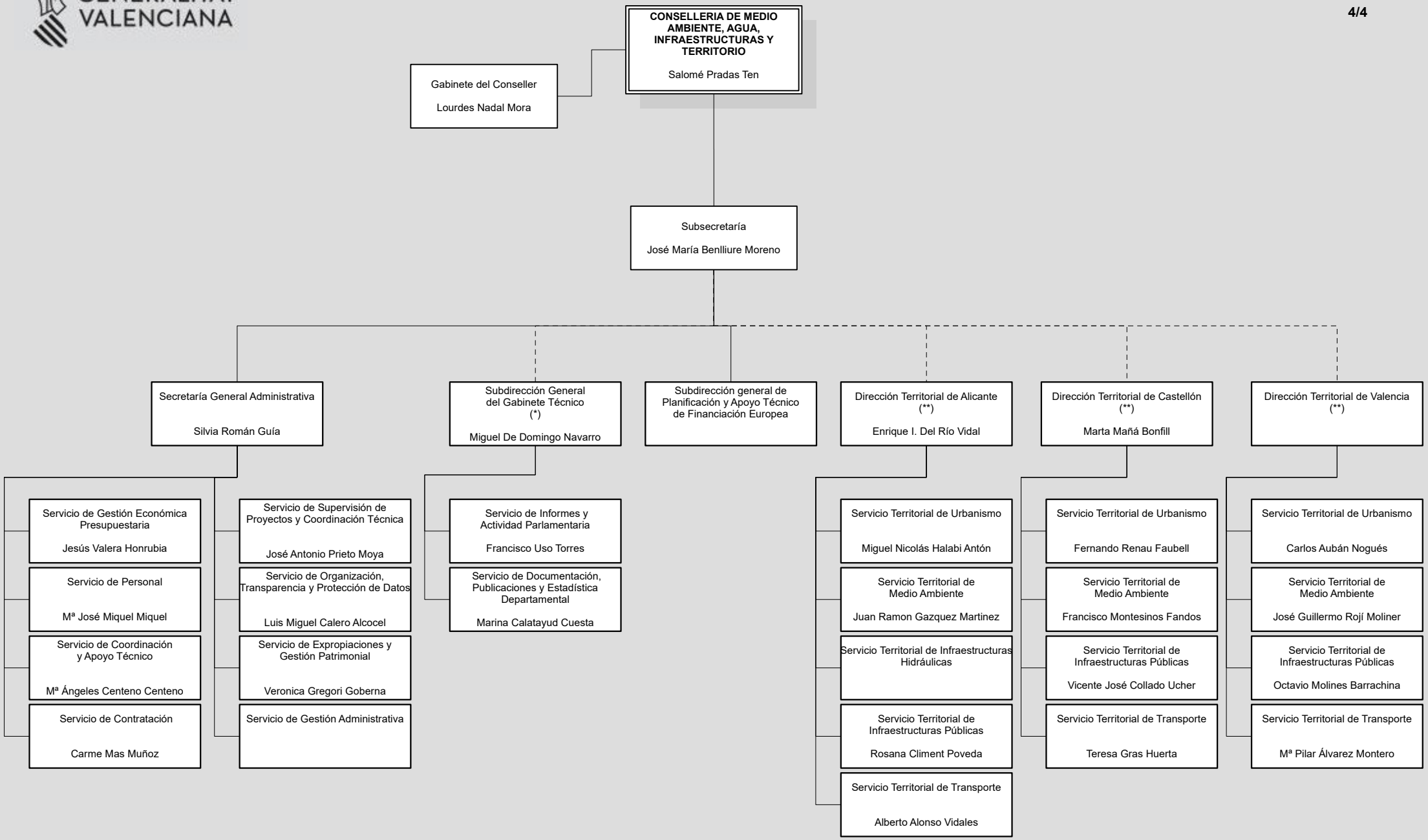

Normativa

Orden 2/2024, de 6 de marzo, de la Conselleria de Medio Ambiente, Agua, Infraestructuras y Territorio, por la que se desarrolla el Decreto 147/2023, de 5 de septiembre, del Consell, de aprobación del Reglamento orgánico y funcional de la Conselleria de Medio Ambiente, Agua, Infraestructuras y Territorio (DOGV núm. 9808 de 13.03.2024)

Decreto 147/2023, de 5 de septiembre, del Consell, de aprobación del Reglamento orgánico y funcional de la Conselleria de Medio Ambiente, Agua, Infraestructuras y Territorio (DOGV núm. 9678 de 07.09.2023)

Decreto 112/2023, de 25 de julio, del Consell, por el que establece la estructura orgánica básica de la Presidencia y de las consellerías de la Generalitat (DOGV núm. 9647 de 25.07.2023)

(*) Dependencia orgánica de la Subsecretaría y funcional de la persona titular de la Conselleria.

(**) Dependencia orgánica de la Subsecretaría y funcional de cada centro directivo de la Conselleria, según la índole de la materia.

Servicio de Sistemas de Información de Atención a la Ciudadanía y Mejora Continua (SIAC) siac@gva.es
Fecha de publicación 10.04.2024
Incluye cambios notificados hasta 09.04.2024