CONSELLERIA DE AGRICULTURA, GANADERÍA Y PESCA

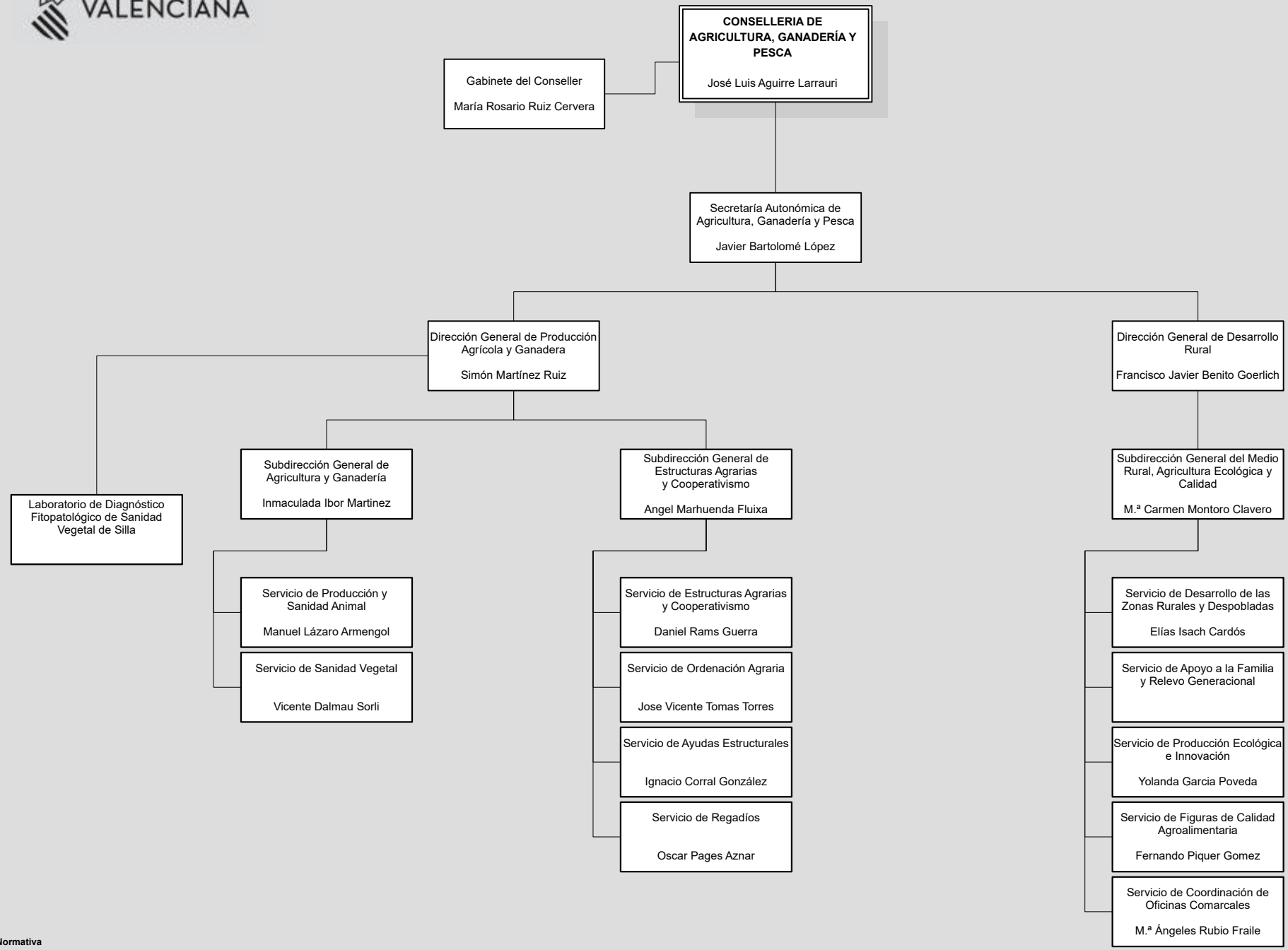

Normativa

Orden 3/2024, de 4 de marzo, de la Conselleria de Agricultura, Ganadería y Pesca, por la que se desarrolla el Decreto 146/2023, de 5 de septiembre, del Consell, por el que se aprueba el Reglamento orgánico y funcional de la Conselleria de Agricultura, Ganadería y Pesca (DOGV núm. 9804 de 07.03.2024)

Decreto 146 /2023, de 5 de septiembre, del Consell por el que se aprueba el Reglamento orgánico y funcional de la Conselleria de Agricultura, Ganadería y Pesca (DOGV núm. 9678 de 07.09.2023)

Decreto 112/2023, de 25 de julio, del Consell, por el que establece la estructura orgánica básica de la Presidencia y de las consellerías de la Generalitat (DOGV núm. 9647 de 25.07.2023)

(*) Dependencia orgánica de la Subsecretaría y funcional de la persona titular de la Conselleria.

(**) Dependencia orgánica de la Subsecretaría y dependencia funcional de la Subsecretaría y de los distintos órganos directivos de la Conselleria, según la materia

Servicio de Sistemas de Información de Atención a la Ciudadanía y Mejora Continua (SIAC) siac@gva.es
Fecha de publicación 10.04.2024
Incluye cambios notificados hasta 09.04.2024

CONSELLERIA DE AGRICULTURA, GANADERÍA Y PESCA

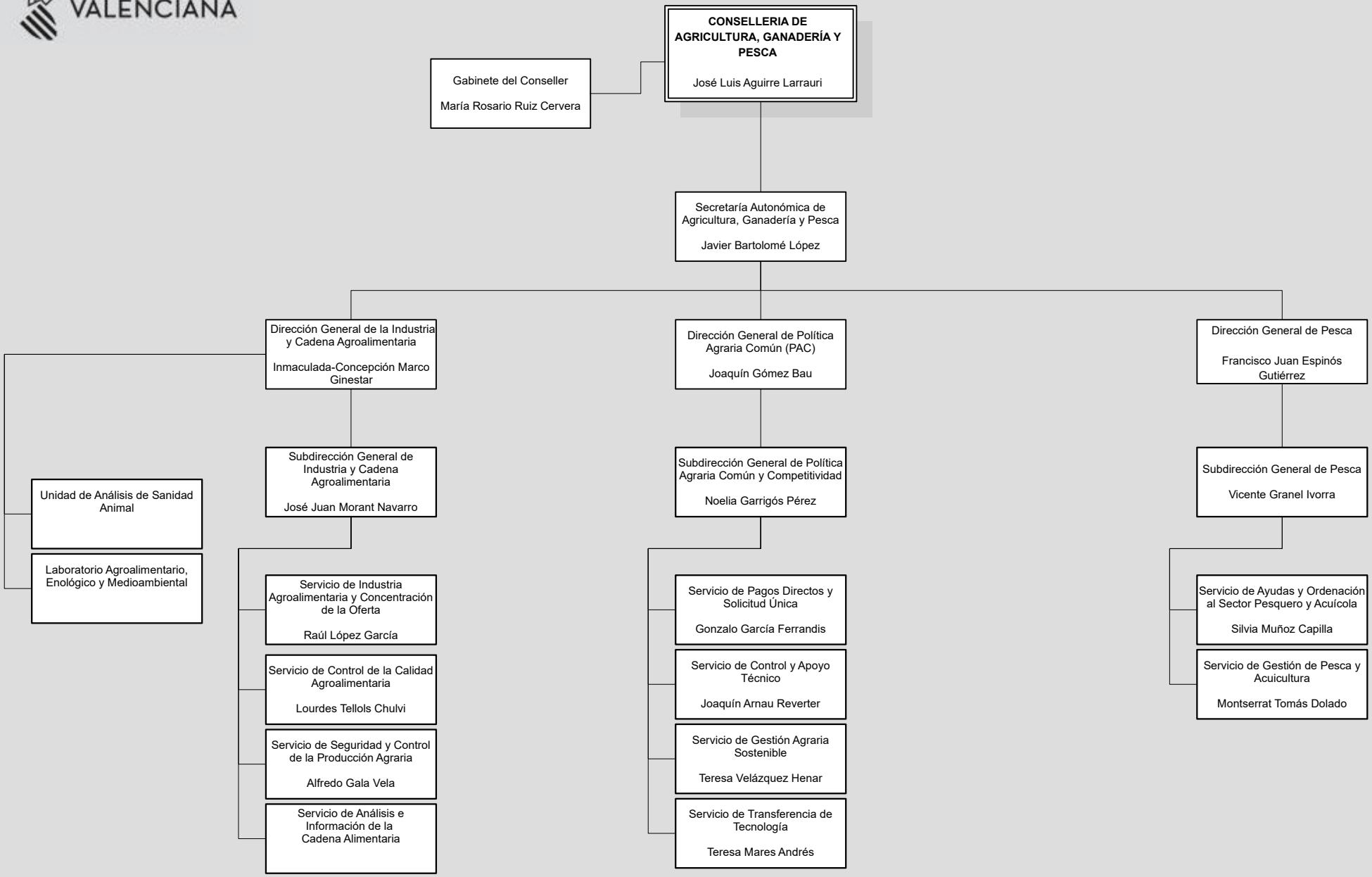

Normativa

Orden 3/2024, de 4 de marzo, de la Conselleria de Agricultura, Ganadería y Pesca, por la que se desarrolla el Decreto 146/2023, de 5 de septiembre, del Consell, por el que se aprueba el Reglamento orgánico y funcional de la Conselleria de Agricultura, Ganadería y Pesca (DOGV núm. 9804 de 07.03.2024)

Decreto 146 /2023, de 5 de septiembre, del Consell por el que se aprueba el Reglamento orgánico y funcional de la Conselleria de Agricultura, Ganadería y Pesca (DOGV núm. 9678 de 07.09.2023)

Decreto 112/2023, de 25 de julio, del Consell, por el que establece la estructura orgánica básica de la Presidencia y de las consellerías de la Generalitat (DOGV núm. 9647 de 25.07.2023)

(*) Dependencia orgánica de la Subsecretaría y funcional de la persona titular de la Conselleria.

(**) Dependencia orgánica de la Subsecretaría y dependencia funcional de la Subsecretaría y de los distintos órganos directivos de la Conselleria, según la materia

Servicio de Sistemas de Información de Atención a la Ciudadanía y Mejora Continua (SIAC) siac@gva.es
Fecha de publicación 10.04.2024
Incluye cambios notificados hasta 09.04.2024

CONSELLERIA DE AGRICULTURA, GANADERÍA Y PESCA

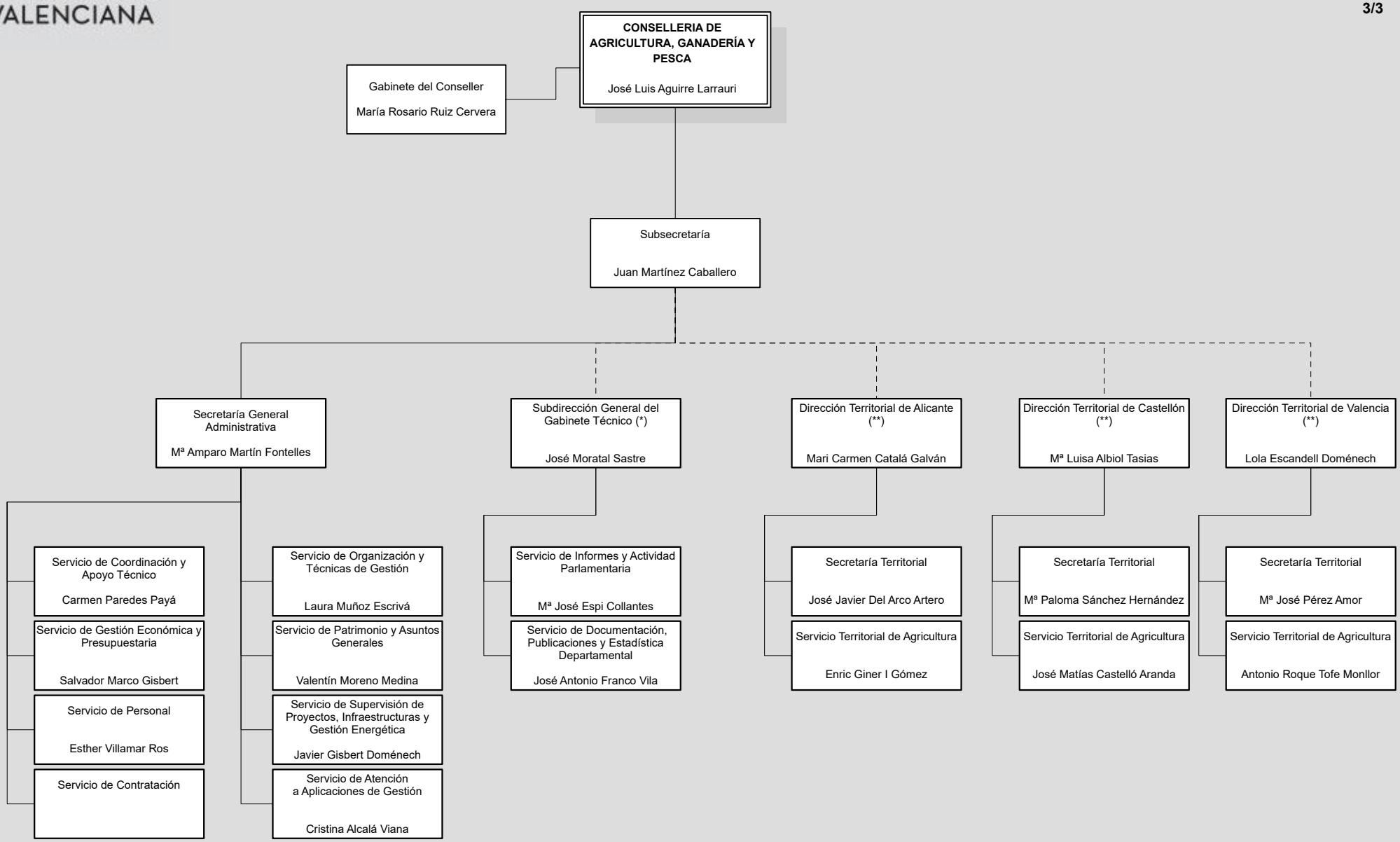

Normativa

Orden 3/2024, de 4 de marzo, de la Conselleria de Agricultura, Ganadería y Pesca, por la que se desarrolla el Decreto 146/2023, de 5 de septiembre, del Consell, por el que se aprueba el Reglamento orgánico y funcional de la Conselleria de Agricultura, Ganadería y Pesca (DOGV núm. 9804 de 07.03.2024)

Decreto 146 /2023, de 5 de septiembre, del Consell por el que se aprueba el Reglamento orgánico y funcional de la Conselleria de Agricultura, Ganadería y Pesca (DOGV núm. 9678 de 07.09.2023)

Decreto 112/2023, de 25 de julio, del Consell, por el que establece la estructura orgánica básica de la Presidencia y de las consellerías de la Generalitat (DOGV núm. 9647 de 25.07.2023)

(*) Dependencia orgánica de la Subsecretaría y funcional de la persona titular de la Conselleria.

(**) Dependencia orgánica de la Subsecretaría y dependencia funcional de la Subsecretaría y de los distintos órganos directivos de la Conselleria, según la materia

Servicio de Sistemas de Información de Atención a la Ciudadanía y Mejora Continua (SIAC) siac@gva.es
Fecha de publicación 10.04.2024
Incluye cambios notificados hasta 09.04.2024