VICEPRESIDENCIA SEGUNDA Y CONSELLERIA DE SERVICIOS SOCIALES, IGUALDAD Y VIVIENDA

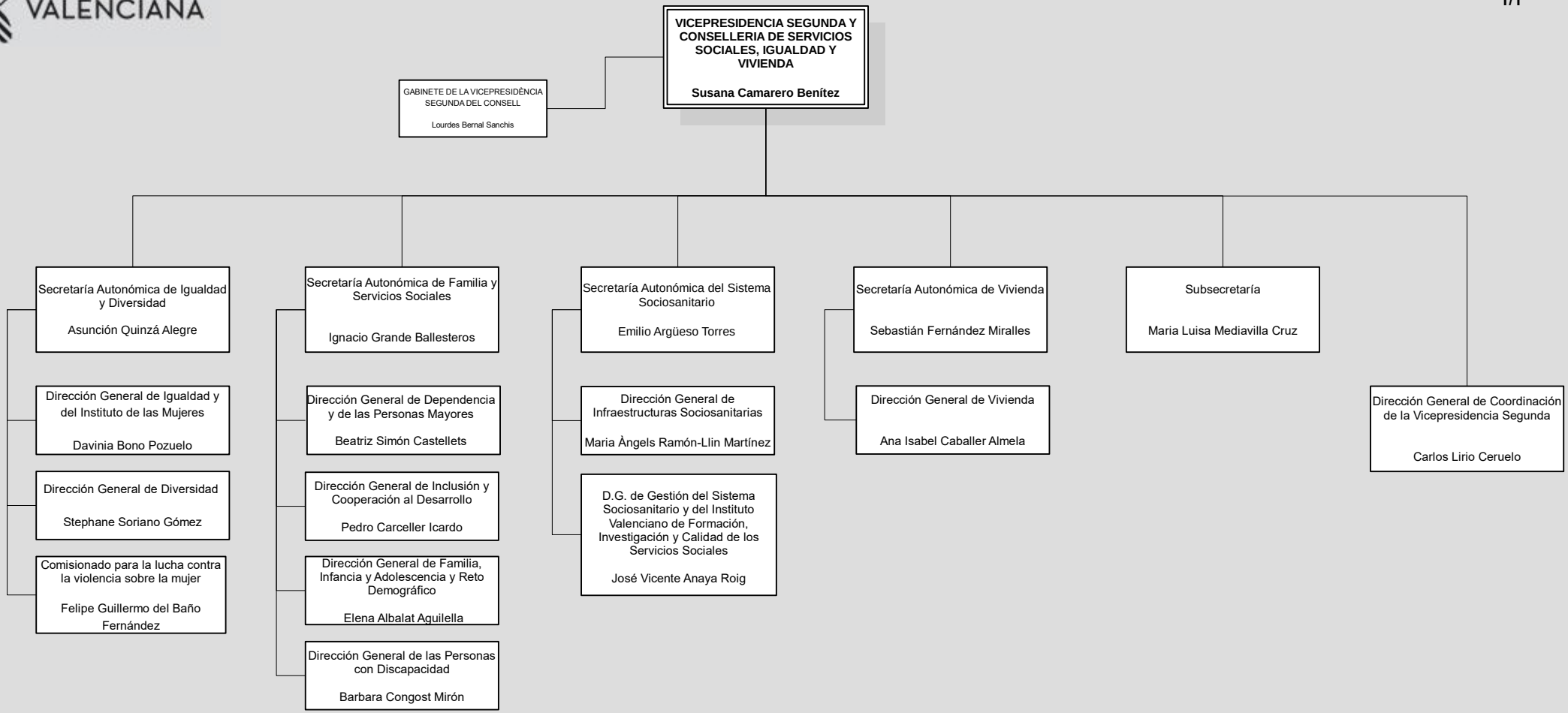

Normativa

Decreto 132/2023, de 10 de agosto, del Consell, de aprobación del Reglamento orgánico y funcional de la Vicepresidencia Segunda y Conselleria de Servicios Sociales, Igualdad y Vivienda (DOGV núm. 9661 de 14.08.2023)
Decreto 112/2023, de 25 de julio, del Consell, por el que establece la estructura orgánica básica de la Presidencia y de las consellerías de la Generalitat (DOGV núm. 9647 de 25.07.2023)
Decreto 10/2023, de 19 de julio, del president de la Generalitat, por el que se determinan el número y la denominación de las consellerias, y sus atribuciones (DOGV núm. 9643 de 19.07.2023)

Servicio de Sistemas de Información de Atención a la Ciudadanía y Mejora Continua (SIAC) siac@gva.es
Fecha de publicación 1101..2024
Incluye cambios notificados hasta 11,01,2024