CONSELLERIA DE SANIDAD

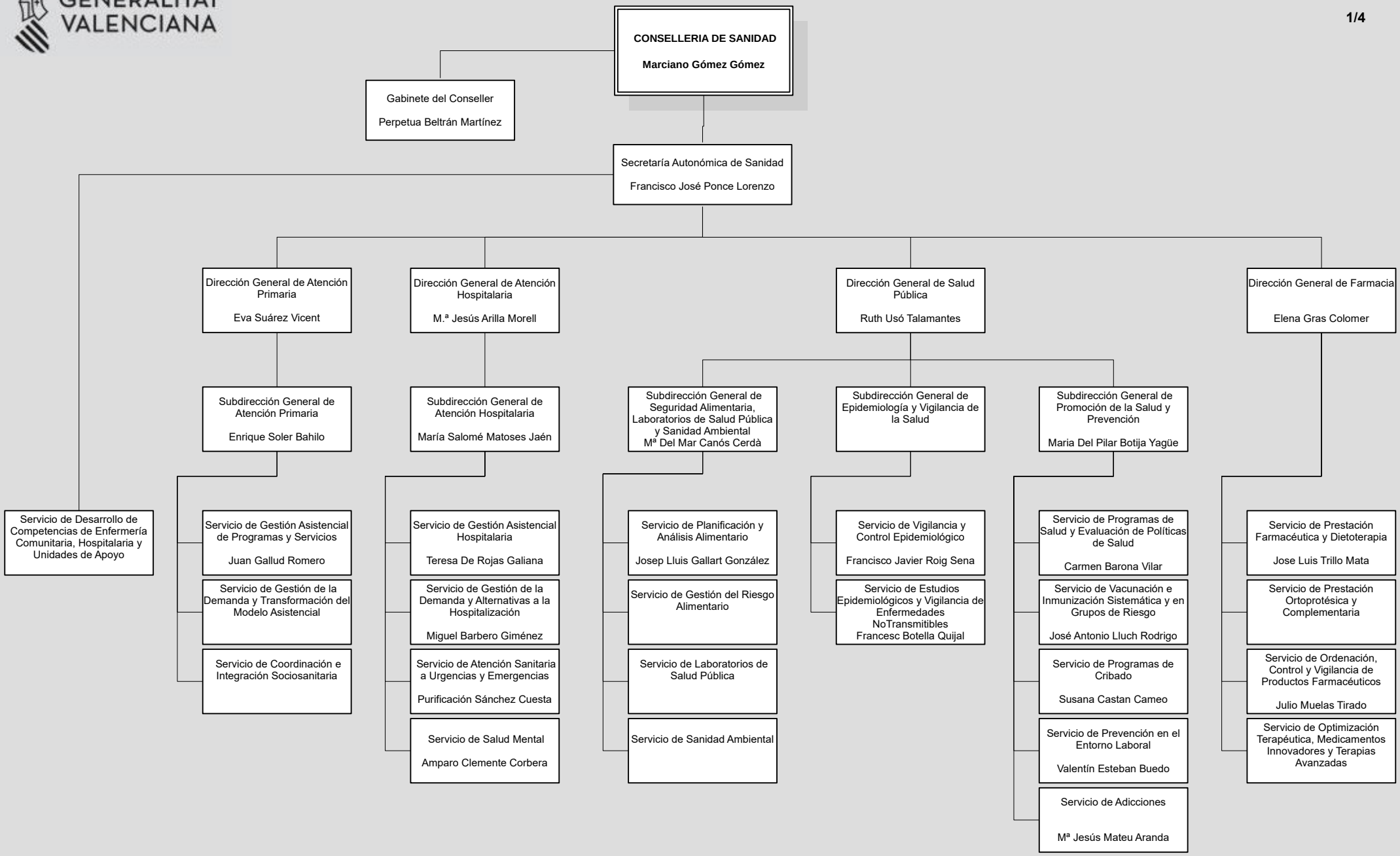

Normativa

Orden 4/2023, de 13 de octubre, de la Conselleria de Sanidad, por la que se desarrolla el Decreto 135/2023, de 10 de agosto del Consell, de aprobación del Reglamento orgánico y funcional de la Conselleria de Sanidad (DOGV núm. 9705 de 17.10.2023)
Decreto 135/2023, de 10 de agosto, del Consell, por el que se aprueba el Reglamento orgánico y funcional de la Conselleria de Sanidad (DOGV núm. 9661 de 14.08.2023)
Decreto 112/2023, de 25 de julio, del Consell, por el que establece la estructura orgánica básica de la Presidencia y de las consellerías de la Generalitat (DOGV núm. 9647 de 25.07.2023)

Servicio de Sistemas de Información de Atención a la Ciudadanía y Mejora Continua (SIAC) siac@gva.es
Fecha de publicación 10.04.2024
Incluye cambios notificados hasta 09.04.2024

CONSELLERIA DE SANIDAD

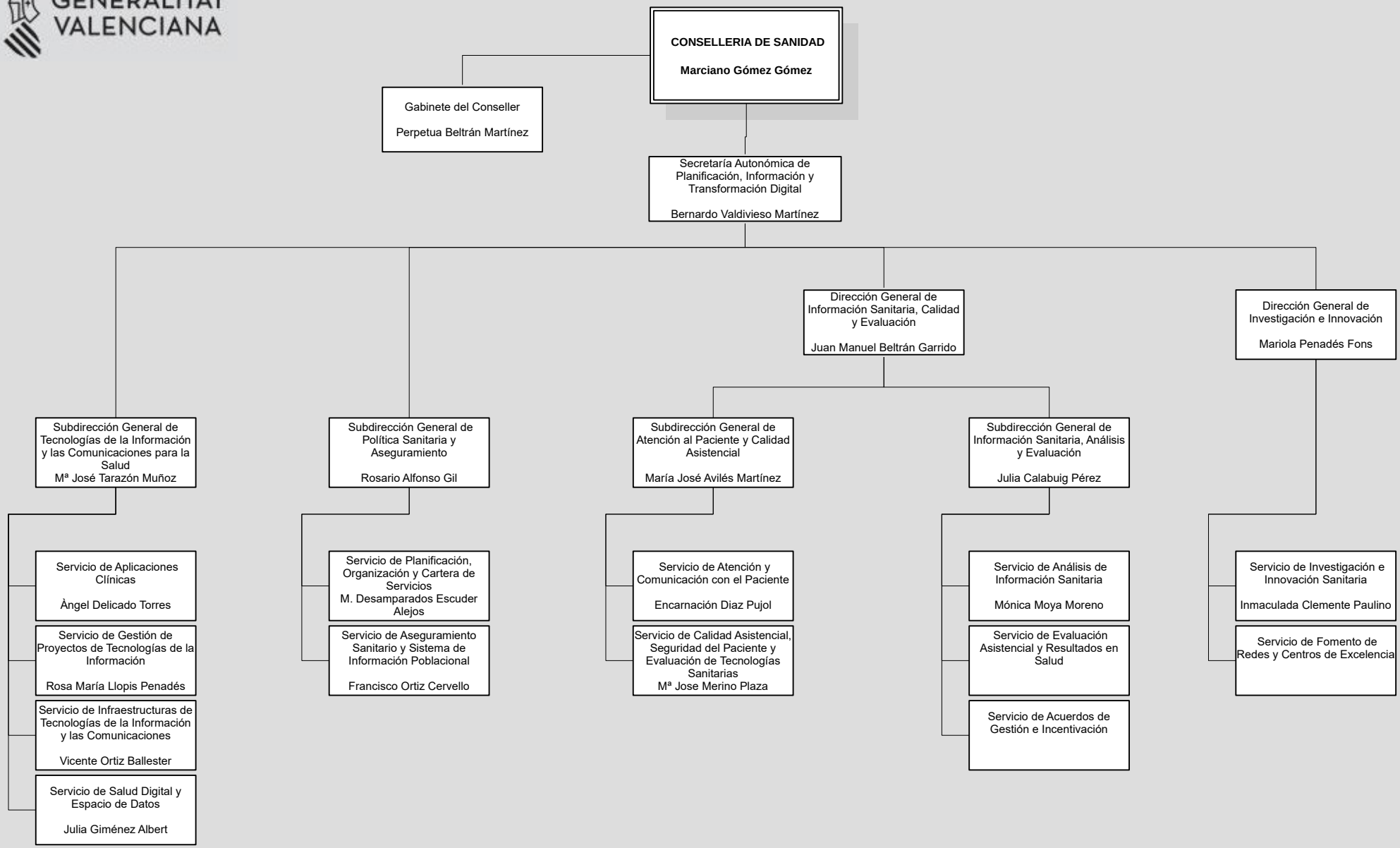

Normativa

Orden 4/2023, de 13 de octubre, de la Conselleria de Sanidad, por la que se desarrolla el Decreto 135/2023, de 10 de agosto del Consell, de aprobación del Reglamento orgánico y funcional de la Conselleria de Sanidad (DOGV núm. 9705 de 17.10.2023)
Decreto 135/2023, de 10 de agosto, del Consell, por el que se aprueba el Reglamento orgánico y funcional de la Conselleria de Sanidad (DOGV núm. 9661 de 14.08.2023)
Decreto 112/2023, de 25 de julio, del Consell, por el que establece la estructura orgánica básica de la Presidencia y de las consellerías de la Generalitat (DOGV núm. 9647 de 25.07.2023)

Servicio de Sistemas de Información de Atención a la Ciudadanía y Mejora Continua (SIAC) siac@gva.es
Fecha de publicación 10.04.2024
Incluye cambios notificados hasta 09.04.2024

CONSELLERIA DE SANIDAD

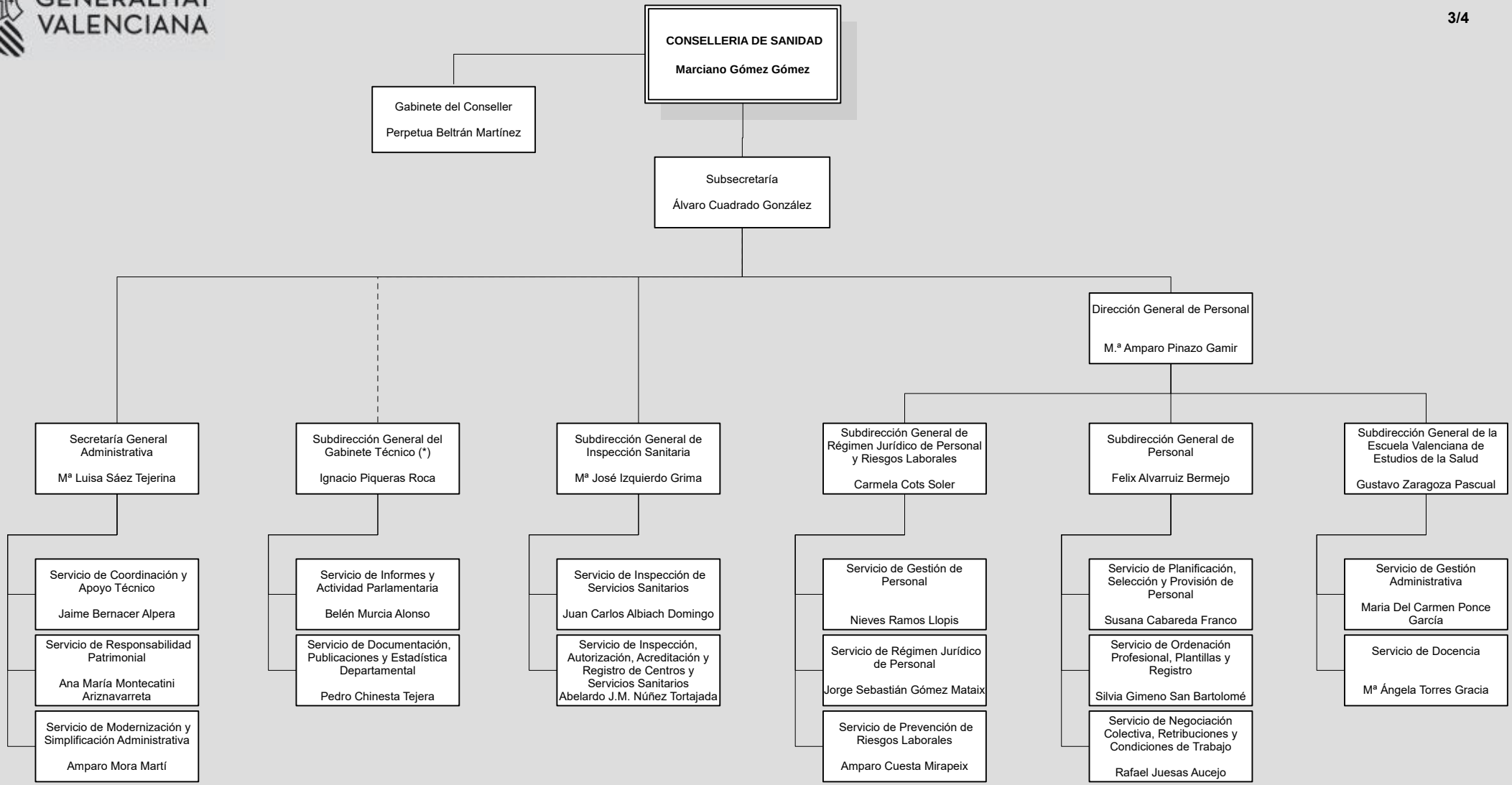

Normativa

Orden 4/2023, de 13 de octubre, de la Conselleria de Sanidad, por la que se desarrolla el Decreto 135/2023, de 10 de agosto del Consell, de aprobación del Reglamento orgánico y funcional de la Conselleria de Sanidad (DOGV núm. 9705 de 17.10.2023)
Decreto 135/2023, de 10 de agosto, del Consell, por el que se aprueba el Reglamento orgánico y funcional de la Conselleria de Sanidad (DOGV núm. 9661 de 14.08.2023)
Decreto 112/2023, de 25 de julio, del Consell, por el que establece la estructura orgánica básica de la Presidencia y de las consellerías de la Generalitat (DOGV núm. 9647 de 25.07.2023)
(*) Dependiente funcionalmente de la persona titular de la Conselleria y orgánicamente de la Subsecretaría

Servicio de Sistemas de Información de Atención a la Ciudadanía y Mejora Continua (SIAC) siac@gva.es
Fecha de publicación 10.04.2024
Incluye cambios notificados hasta 09.04.2024

CONSELLERIA DE SANIDAD

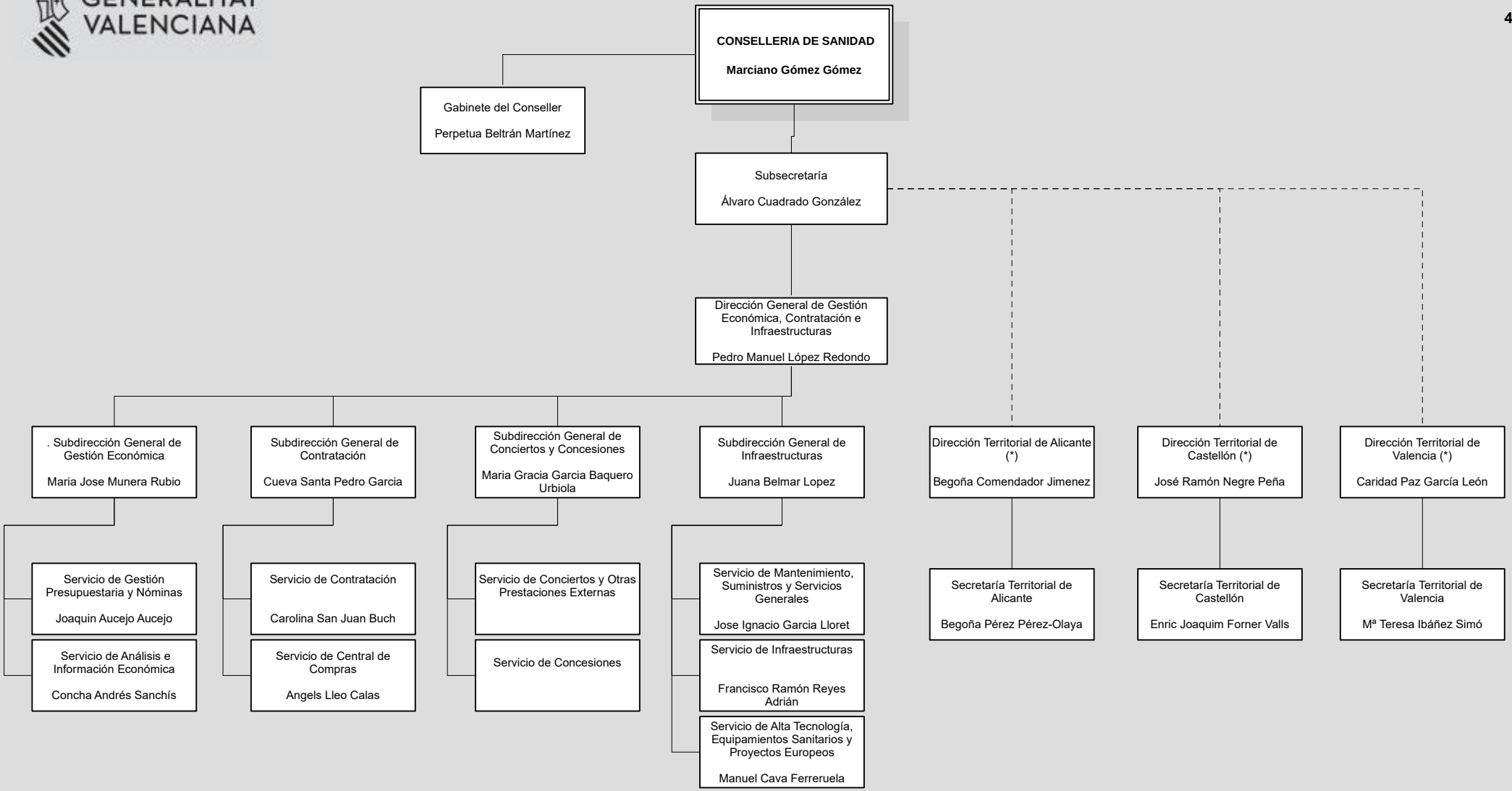

Normativa

Orden 4/2023, de 13 de octubre, de la Conselleria de Sanidad, por la que se desarrolla el Decreto 135/2023, de 10 de agosto del Consell, de aprobación del Reglamento orgánico y funcional de la Conselleria de Sanidad (DOGV núm. 9705 de 17.10.2023)
Decreto 135/2023, de 10 de agosto, del Consell, por el que se aprueba el Reglamento orgánico y funcional de la Conselleria de Sanidad (DOGV núm. 9661 de 14.08.2023)
Decreto 112/2023, de 25 de julio, del Consell, por el que establece la estructura orgánica básica de la Presidencia y de las consellerías de la Generalitat (DOGV núm. 9647 de 25.07.2023)
(*) Dependencia orgánica de la Subsecretaría, y funcional de la Secretaría Autonómica de Sanidad, de la Secretaría Autonómica de Planificación, Información y Transformación Digital, de la Subsecretaría y de los distintos centros directivos de la Conselleria, según la materia

Servicio de Sistemas de Información de Atención a la Ciudadanía y Mejora Continua (SIAC) siac@gva.es
Fecha de publicación 10.04.2024
Incluye cambios notificados hasta 09.04.2024