CONSELLERIA DE INDUSTRIA, TURISMO, INNOVACIÓN Y COMERCIO

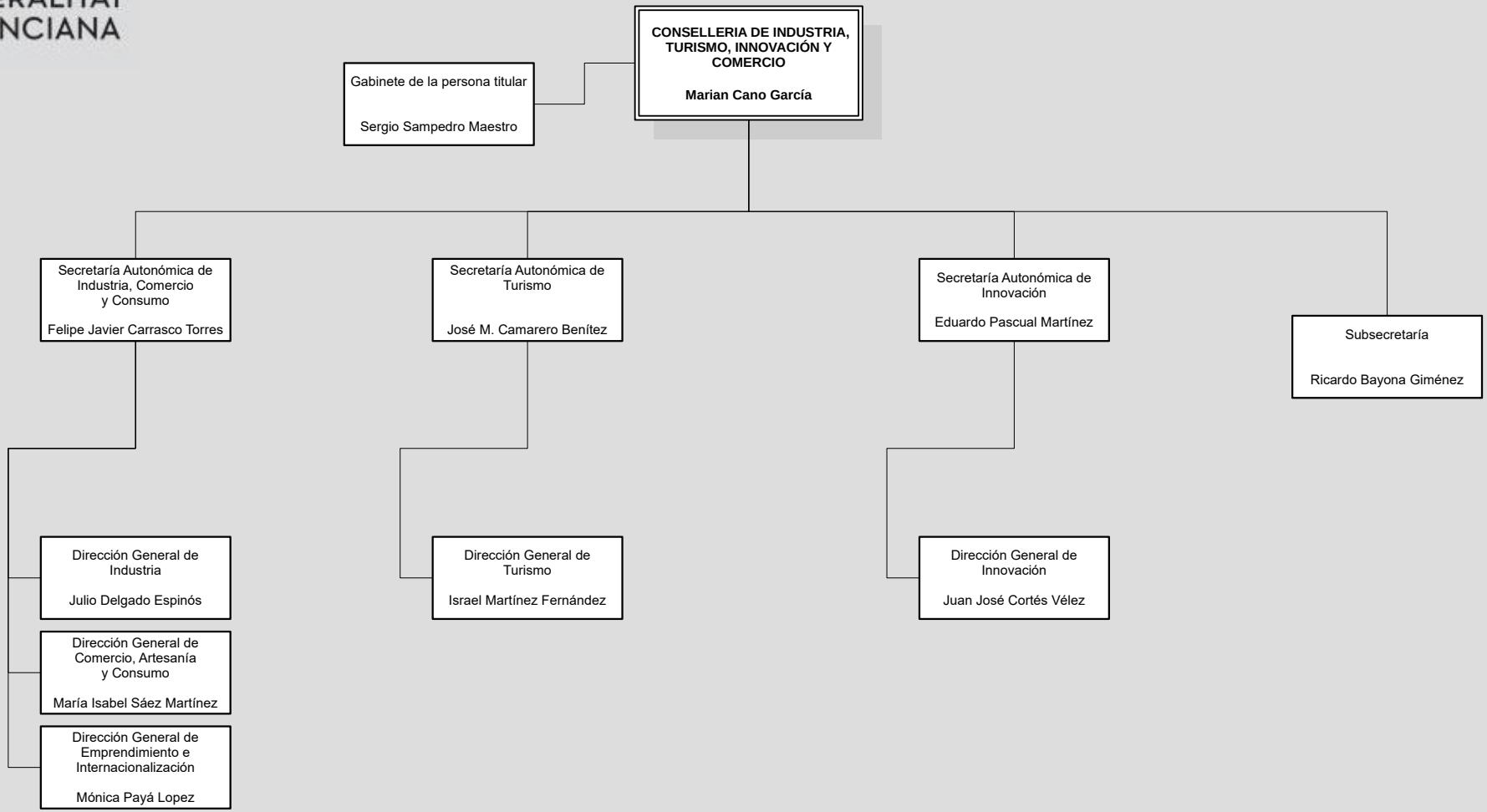

Normativa

DECRETO 186/2025, de 5 de diciembre, del Consell, por el que establece la estructura orgánica básica de la Presidencia y de las consellerias de la Generalitat

Servicio de Sistemas de Información de Atención a la Ciudadanía y Mejora Continua (SIAC) siac@gva.es
Incluye cambios notificados hasta 17.03.2026