CONSELLERIA D'INDÚSTRIA, TURISME, INNOVACIÓ I COMERÇ

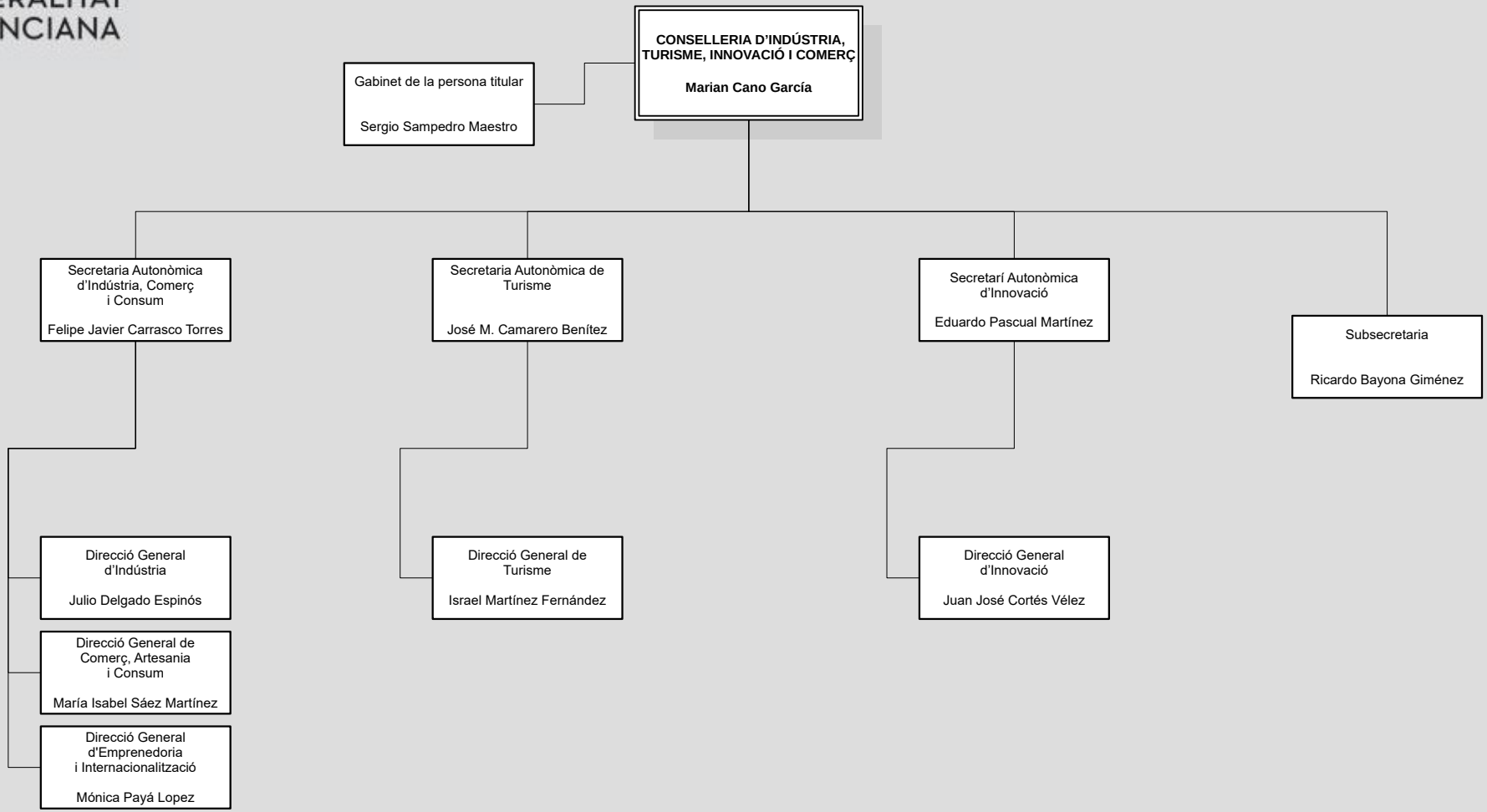

Normativa
DECRET 186/2025, de 5 de desembre, del Consell, pel qual establix l'estructura orgànica bàsica de la Presidència i de les conselleries de la Generalitat.

Servici de Sistemes d'Informació d'Atenció a la Ciutadania i Millora Contínua (SIAC) siac@gva.es
Inclou canvis notificats fins el 17.03.2026