CONSELLERIA DE POLÍTICA TERRITORIAL, OBRAS PÚBLICAS Y MOVILIDAD

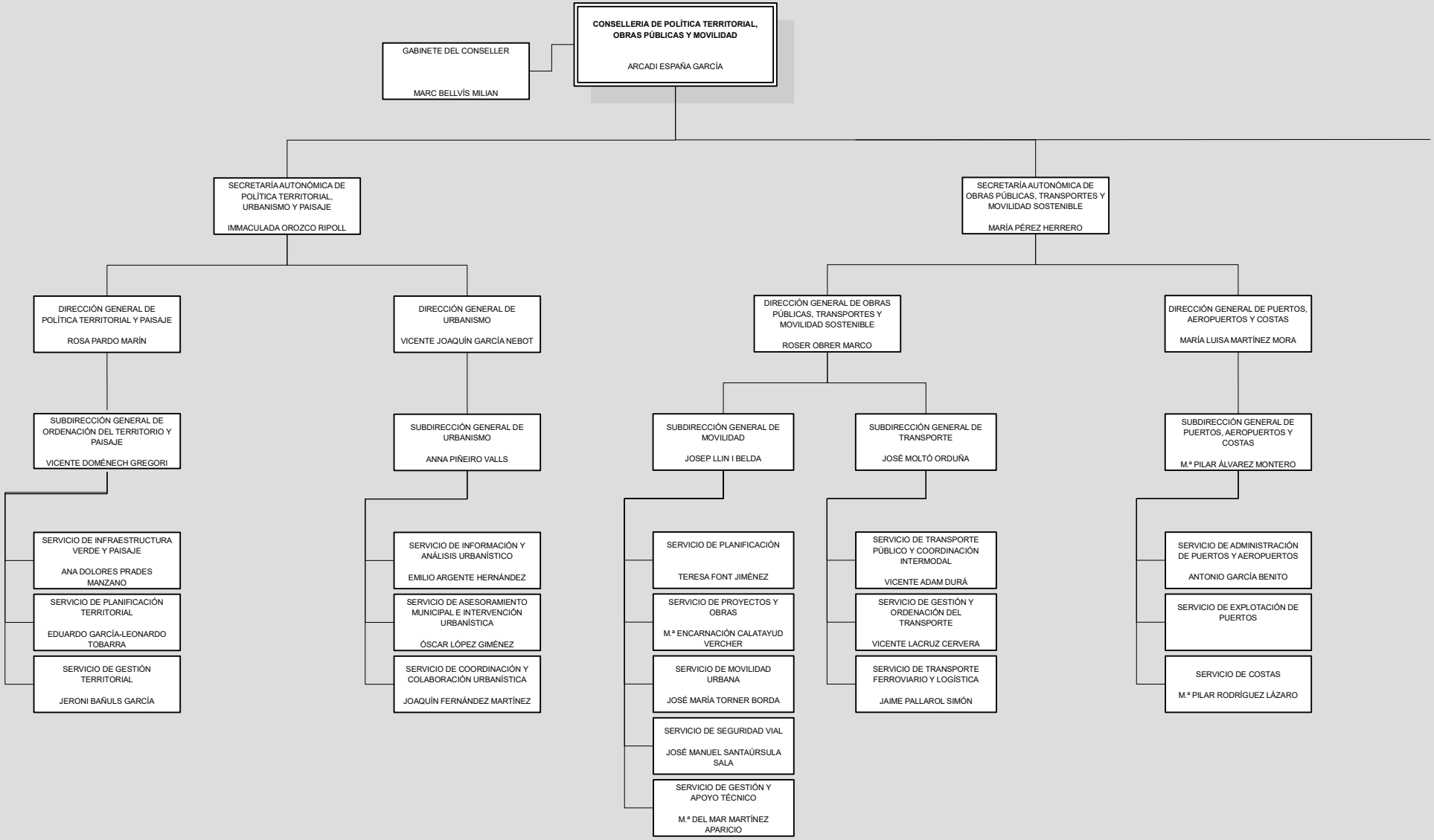

ORDEN 2/21, de 16 de marzo (DOGV núm. 9044, de 18/03/2021).
DECRETO 177/2020, de 30 de octubre (DOGV núm 8959 de 24.11.2020).
DECRETO 105/2019, de 5 de julio (DOGV núm. 8590, de 12/07/2019).
DECRETO 5/2019, de 16 de junio (DOGV núm. 8572, de 17/06/2019).
(*) Dependencia funcional del conseller, orgánica de la Subsecretaría
(**) Dependencia orgánica de la Subsecretaría y funcional de cada centro directivo según la índole de la materia

Conselleria de Participación, Transparencia, Cooperación y Calidad Democrática
02/09/21

CONSELLERIA DE POLÍTICA TERRITORIAL, OBRAS PÚBLICAS Y MOVILIDAD

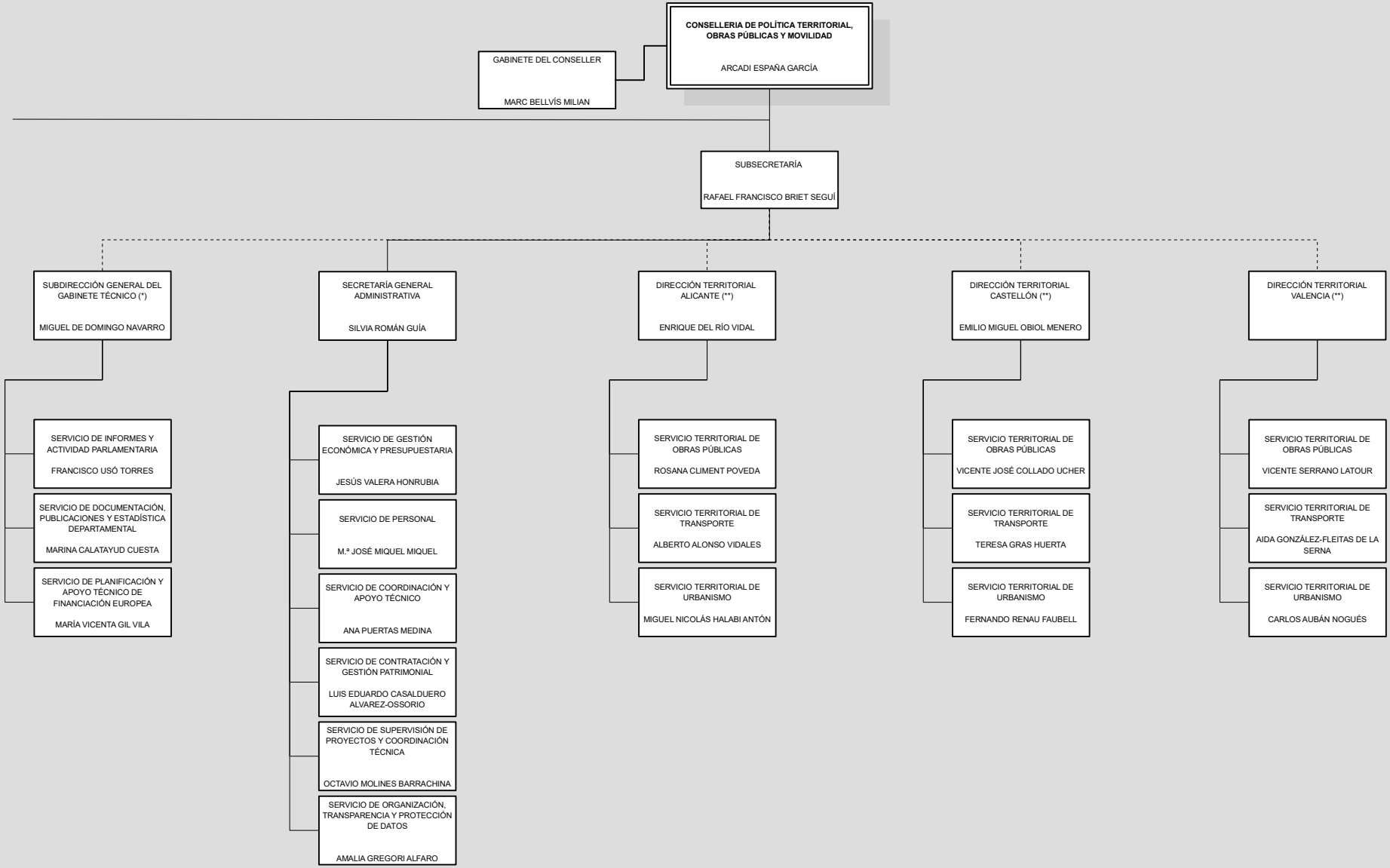

ORDEN 2/21, de 16 de marzo (DOGV núm. 9044, de 18/03/2021).
DECRETO 177/2020, de 30 de octubre (DOGV núm 8959 de 24.11.2020).
DECRETO 105/2019, de 5 de julio (DOGV núm. 8590, de 12/07/2019).
DECRETO 5/2019, de 16 de junio (DOGV núm. 8572, de 17/06/2019).
(*) Dependencia funcional del conseller, orgánica de la Subsecretaría
(**) Dependencia orgánica de la Subsecretaría y funcional de cada centro directivo según la índole de la materia

Conselleria de Participación, Transparencia, Cooperación y Calidad Democrática
02/09/21